

ОБЩЕСТВО С ОГРАНИЧЕННОЙ ОТВЕТСТВЕННОСТЬЮ «ЦЕНТР ИНЖЕНЕРНЫХ РЕШЕНИЙ»

Юридический адрес: 454091 Челябинская область, г. Челябинск, ул. Васенко, дом 96, помещение 34
Фактический адрес: 454091 Челябинская область, г. Челябинск, ул. Васенко, дом 96, офис 505
Телефон 8 (351) 777-98-76 E-mail: Cireshenii@mail.ru
ОГРН 1177456068503 ИНН 7453313300КПП 745301001 БИК046577964

Проект планировки и проект межевания территории линейного объекта: «Газоснабжение д. Аткуль Еткульского района Челябинской области»

ПРОЕКТНАЯ ДОКУМЕНТАЦИЯ

Проект планировки и проект межевания линейного объекта на
территории Еткульского муниципального района

МК53.2023-ППиМТ

Изм	№ док	Подпись	Дата

ОБЩЕСТВО С ОГРАНИЧЕННОЙ ОТВЕТСТВЕННОСТЬЮ «ЦЕНТР ИНЖЕНЕРНЫХ РЕШЕНИЙ»

Юридический адрес: 454091 Челябинская область, г. Челябинск, ул. Васенко, дом 96, помещение 34

Фактический адрес: 454091 Челябинская область, г. Челябинск, ул. Васенко, дом 96, офис 505

Телефон 8 (351) 777-98-76 E-mail: Cireshenii@mail.ru

ОГРН 1177456068503 ИНН 7453313300КПП 745301001 БИК046577964

Проект планировки и проект межевания территории линейного объекта: «Газоснабжение д. Аткуль Еткульского района Челябинской области»

ПРОЕКТНАЯ ДОКУМЕНТАЦИЯ

МК53.2023-ППиМТ

Директор

Борисов Е.В

Кадастровый инженер

Львова О.В.



Изм	№ док	Подпись	Дата

2023

МК53.2023-ППиМТ

Лист

2

Взам. инв. №

Подп. и дата

Инв. № подл.

Изм. Кол. у Лист № до Подп. Дата

СОДЕРЖАНИЕ

1. Основная часть.....	5
1.1 Раздел 1 Проект планировки территории. Графическая часть.....	5
Раздел 2. Положение о размещении линейных объектов	32
а) Основные технические показатели линейного объекта.....	32
б) Местоположение линейного объекта.....	32
в) Перечень координат характерных точек границ зон планируемого размещения линейного объекта.....	32
д) Предельные параметры разрешенного строительства объектов капитального строительства, входящих в состав линейного объекта	42
е) Мероприятия по защите сохраняемых объектов капитального строительства	42
ж) Мероприятия по защите объектов культурного наследия	42
з) Мероприятия по охране окружающей среды.....	42
и) Мероприятия по предупреждению чрезвычайных ситуаций и стихийных бедствий.....	43
Раздел № 3 Материалы по обоснованию проекта планировки территории. Графическая часть.	46
а) Схема расположения элементов планировочной структуры и использования территории в момент разработки проекта планировки	46
Раздел 4 Материалы по обоснованию проекта планировки территории. Пояснительная записка	48
а) Описание природно-климатических условий территории.....	48
б) Обоснование определения границ зон планируемого размещения линейного объекта	49
г) Обоснование определения предельных параметров застройки территории в границах зон планируемого размещения объектов капитального строительства.	50
д) Ведомость пересечения границ зон планируемого размещения линейного объекта с сохраняемыми объектами капитального строительства.....	50
5. Проект межевания	51
Раздел 1 Проект межевания территории. Графическая часть.	51
Раздел 2 Проект межевания территории. Текстовая часть.	78
а) перечень образуемых земельных участков.....	78
б) Перечень координат образуемых земельных участков.....	80

Взам. инв. №	
Подп. и дата	
Инв. № подл.	

						МК53.2023-ППиМТ	Лист
Изм.	Кол.у	Лист	№до	Подп.	Дата		3

в) Сведения о границах территории, применительно к которой осуществляется подготовка проекта межевания территории.....	91
г) Виды разрешенного использования образуемых земельных участков, предназначенных для размещения линейных объектов	108
Раздел 4 Материалы по обоснованию проекта межевания территории.	
Пояснительная записка.	109
а) Обоснование определения местоположения границ образуемого земельного участка	109
б) Обоснование способа образования земельного участка.....	109
в) Обоснование определения размеров образуемого земельного участка ...	109

Индв. № подл.	Подп. и дата	Взам. инв. №

Изм.	Кол.у	Лист	№до	Подп.	Дата

МК53.2023-ППиМТ

1. Основная часть

1.1 Раздел 1 Проект планировки территории. Графическая часть.

Инд. № подл.	Подп. и дата	Взам. инв. №

Изм.	Кол.у	Лист	№до	Подп.	Дата

МК53.2023-ППиМТ

Согласовано
 Взам. инв. №
 Подпись и дата
 Инв. № подл.

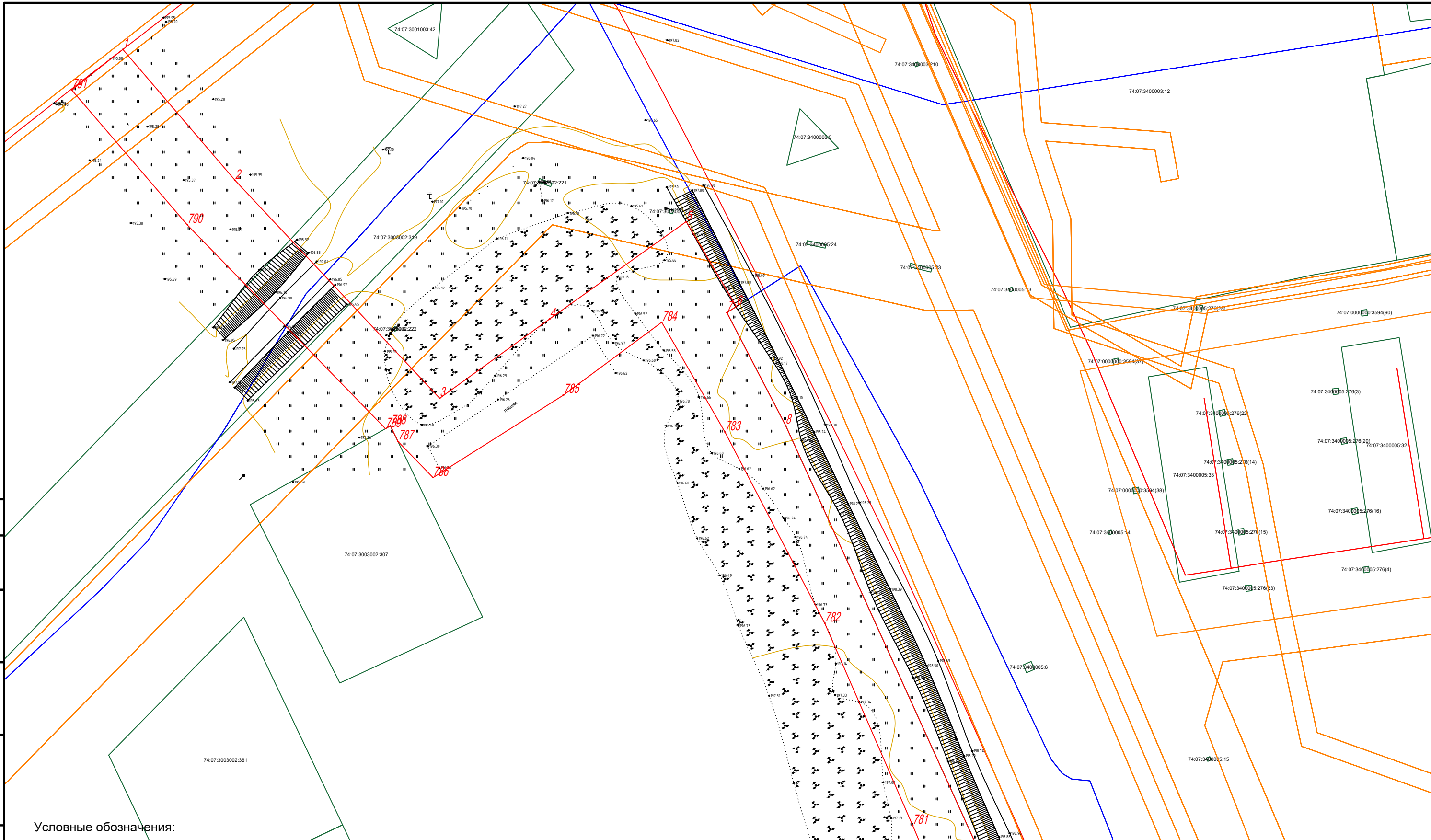

Условные обозначения:

- граница субъекта, МО, населенного пункта
- границы земельных участков по сведениям ЕГРН
- граница кадастрового квартала
- граница зон по сведениям ЕГРН
- объекты недвижимости по сведениям ЕГРН

74:04:3300002:4 кадастровый номер земельного участка
 Красные линии совпадают с линиями зон размещения линейного объекта

						МК53.2023-ППиМТ				
						Газоснабжение д. Аткуль Еткульского района Челябинской области				
Изм.	Кол. уч.	Лист	№ док.	Подп.	Дата	Раздел 1 Проект планировки территории. Графическая часть	Стадия	Лист	Листов	
							П	1	26	
						Чертеж красных линий и границ зон размещения линейного объекта М 1:1000		ООО "Центр инженерных решений"		

Условные обозначения:

- граница красных линий
- граница субъекта, МО, населенного пункта
- границы земельных участков по сведениям ЕГРН
- граница кадастрового квартала
- граница зон по сведениям ЕГРН
- ▭ объекты недвижимости по сведениям ЕГРН

74:04:3300002:4 кадастровый номер земельного участка

Красные линии совпадают с линиями зон размещения линейного объекта

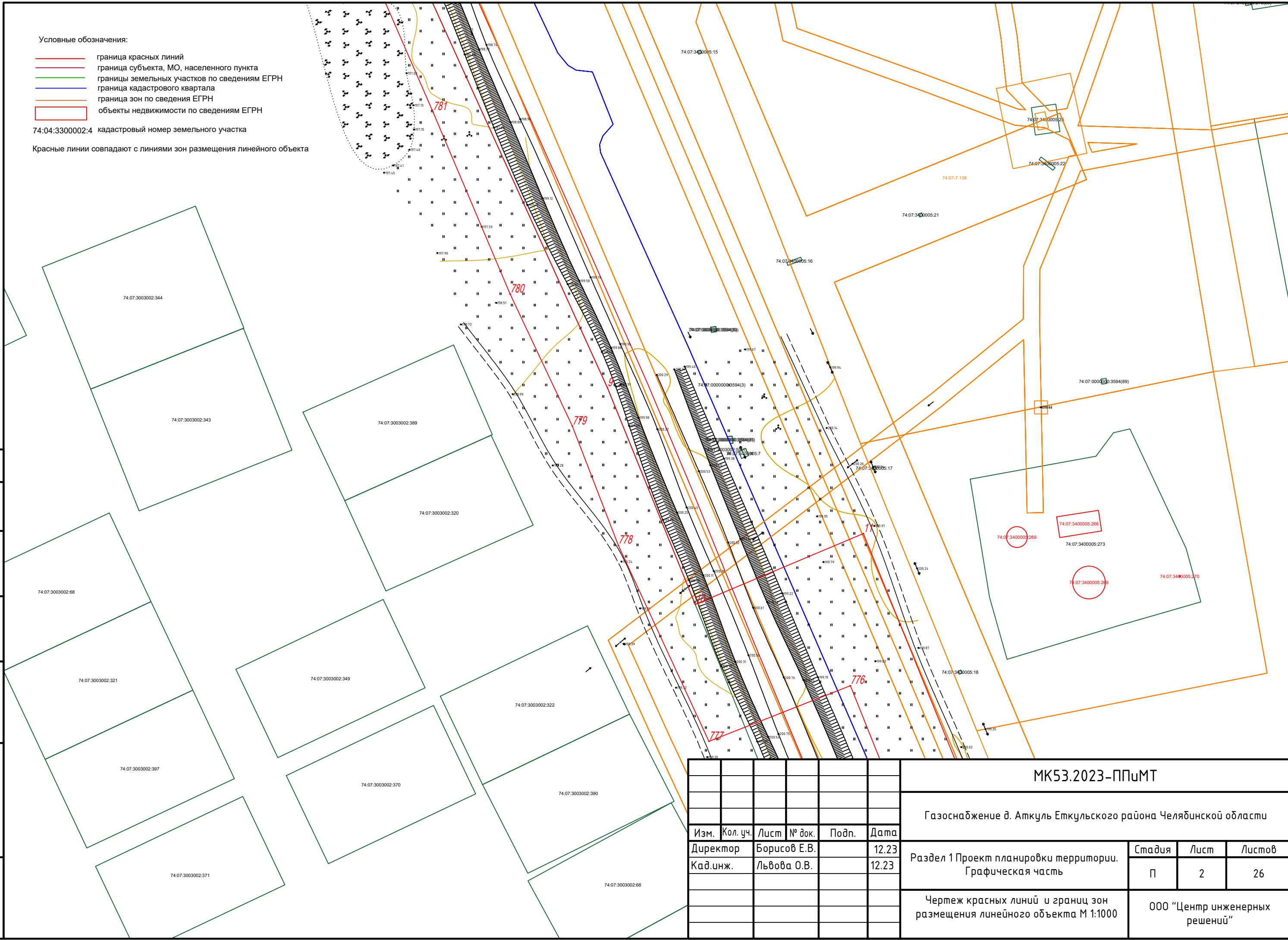

Согласовано					
Взам. инв. №					
Подпись и дата					
Инв. № подл.					

						МК53.2023-ППиМТ			
						Газоснабжение д. Аткуль Еткульского района Челябинской области			
Изм.	Кол. уч.	Лист	№ док.	Подп.	Дата	Раздел 1 Проект планировки территории. Графическая часть	Стадия	Лист	Листов
Директор				Борисов Е.В.	12.23		П	2	26
Кад. инж.				Львова О.В.	12.23				
						Чертеж красных линий и границ зон размещения линейного объекта М 1:1000			
						000 "Центр инженерных решений"			

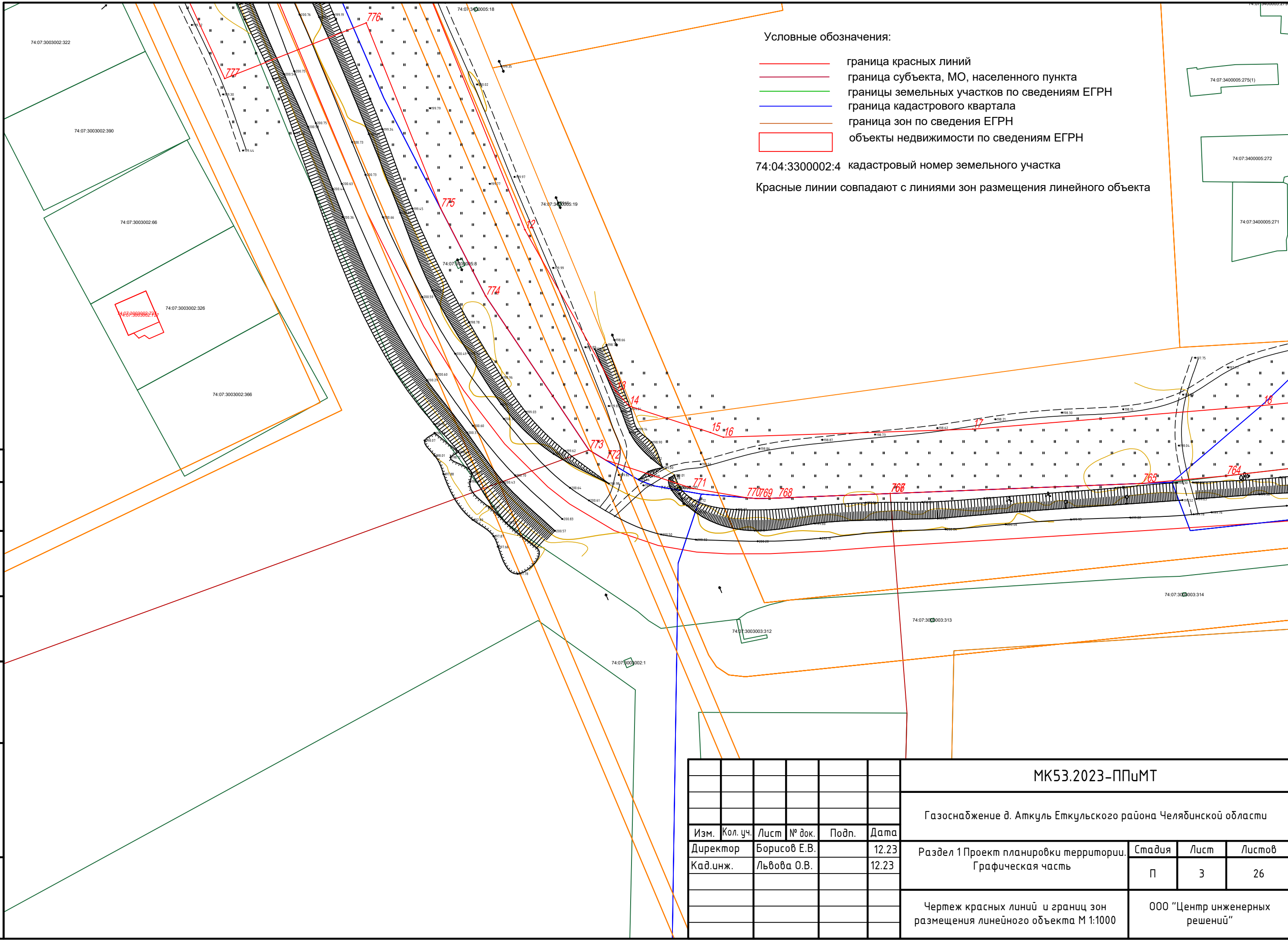

Условные обозначения:

- граница красных линий
- граница субъекта, МО, населенного пункта
- границы земельных участков по сведениям ЕГРН
- граница кадастрового квартала
- граница зон по сведениям ЕГРН
- объекты недвижимости по сведениям ЕГРН

74:04:3300002:4 кадастровый номер земельного участка

Красные линии совпадают с линиями зон размещения линейного объекта

Согласовано				
Взам. инв. №				
Подпись и дата				
Инв. № подл.				

МК53.2023-ППиМТ					
Газоснабжение д. Аткуль Еткульского района Челябинской области					
Изм.	Кол. уч.	Лист	№ док.	Подп.	Дата
Директор		Борисов Е.В.			12.23
Кад.инж.		Львова О.В.			12.23
Раздел 1 Проект планировки территории, Графическая часть				Стадия	Лист
Чертеж красных линий и границ зон размещения линейного объекта М 1:1000				П	3
				Листов	26
				000 "Центр инженерных решений"	

Условные обозначения:

- граница красных линий
- граница субъекта, МО, населенного пункта
- границы земельных участков по сведениям ЕГРН
- граница кадастрового квартала
- граница зон по сведениям ЕГРН
- объекты недвижимости по сведениям ЕГРН

74:04:3300002:4 кадастровый номер земельного участка
 Красные линии совпадают с линиями зон размещения линейного объекта

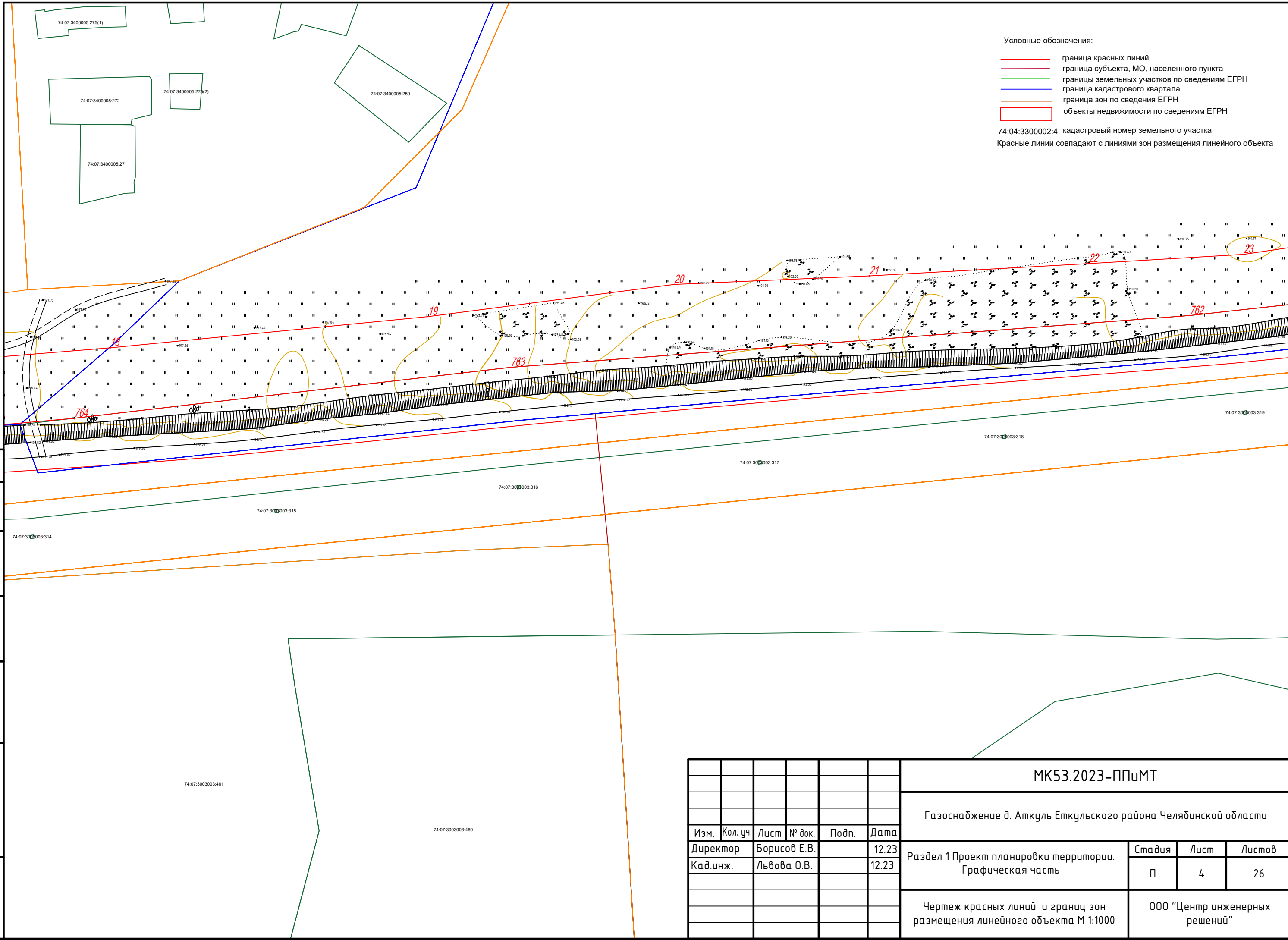

Согласовано	
Взам. инв. №	
Подпись и дата	
Инв. № подл.	

						МК53.2023-ППиМТ			
						Газоснабжение д. Аткуль Еткульского района Челябинской области			
Изм.	Кол. уч.	Лист	№ док.	Подп.	Дата	Раздел 1 Проект планировки территории. Графическая часть	Стадия	Лист	Листов
Директор					12.23		П	4	26
Кад.инж.					12.23				
						Чертеж красных линий и границ зон размещения линейного объекта М 1:1000		ООО "Центр инженерных решений"	
						Формат А3			

Условные обозначения:

- граница субъекта, МО, населенного пункта
- границы земельных участков по сведениям ЕГРН
- граница кадастрового квартала
- граница зон по сведениям ЕГРН
- объекты недвижимости по сведениям ЕГРН

74:04:3300002:4 кадастровый номер земельного участка
 Красные линии совпадают с линиями зон размещения линейного объекта

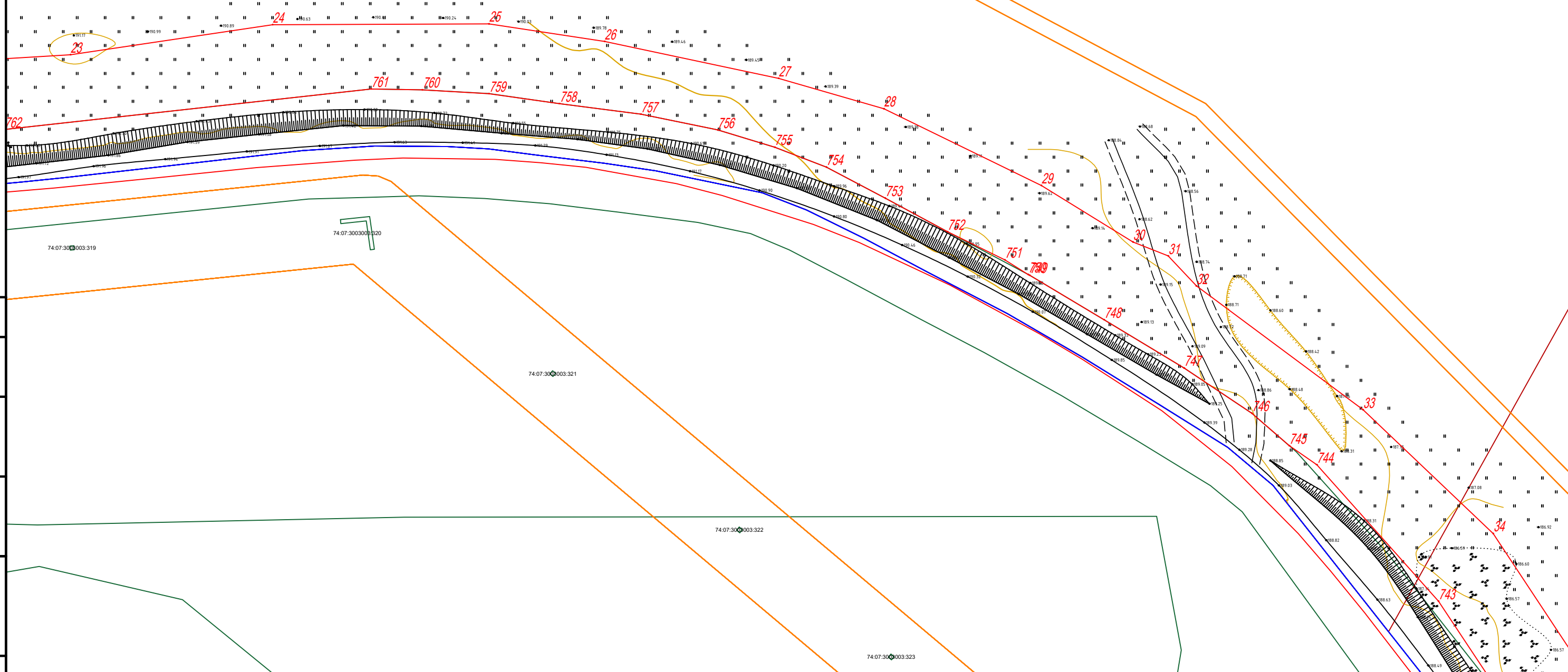

Согласовано	
Взам. инв. №	
Подпись и дата	
Инв. № подл.	

МК53.2023-ППиМТ					
Газоснабжение д. Аткуль Еткульского района Челябинской области					
Изм.	Кол. уч.	Лист	№ док.	Подп.	Дата
Директор		Борисов Е.В.			12.23
Кад.инж.		Львова О.В.			12.23
Раздел 1 Проект планировки территории. Графическая часть					
			Стадия	Лист	Листов
			П	5	26
Чертеж красных линий и границ зон размещения линейного объекта М 1:1000				ООО "Центр инженерных решений"	

Условные обозначения:

- граница красных линий
- граница субъекта, МО, населенного пункта
- границы земельных участков по сведениям ЕГРН
- граница кадастрового квартала
- граница зон по сведениям ЕГРН
- объекты недвижимости по сведениям ЕГРН

74:04:3300002:4 кадастровый номер земельного участка

Красные линии совпадают с линиями зон размещения линейного объекта

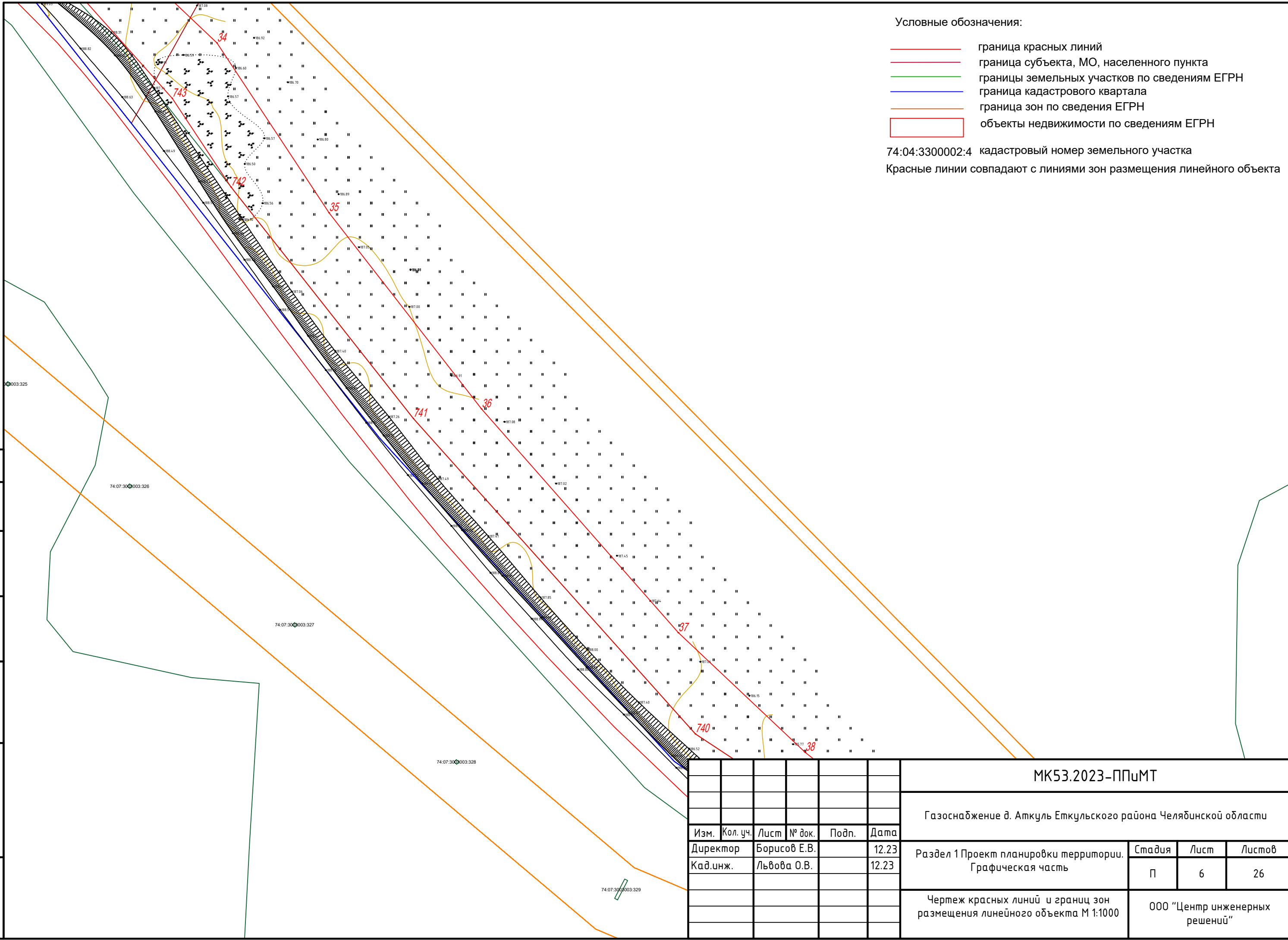

Согласовано			
Взам. инв. №			
Подпись и дата			
Инв. № подл.			

МК53.2023-ППиМТ					
Газоснабжение д. Аткуль Еткульского района Челябинской области					
Изм.	Кол. уч.	Лист	№ док.	Подп.	Дата
Директор		Борисов Е.В.			12.23
Кад.инж.		Львова О.В.			12.23
Раздел 1 Проект планировки территории. Графическая часть					Стадия
Чертёж красных линий и границ зон размещения линейного объекта М 1:1000					Лист
000 "Центр инженерных решений"					Листов
					П
					6
					26

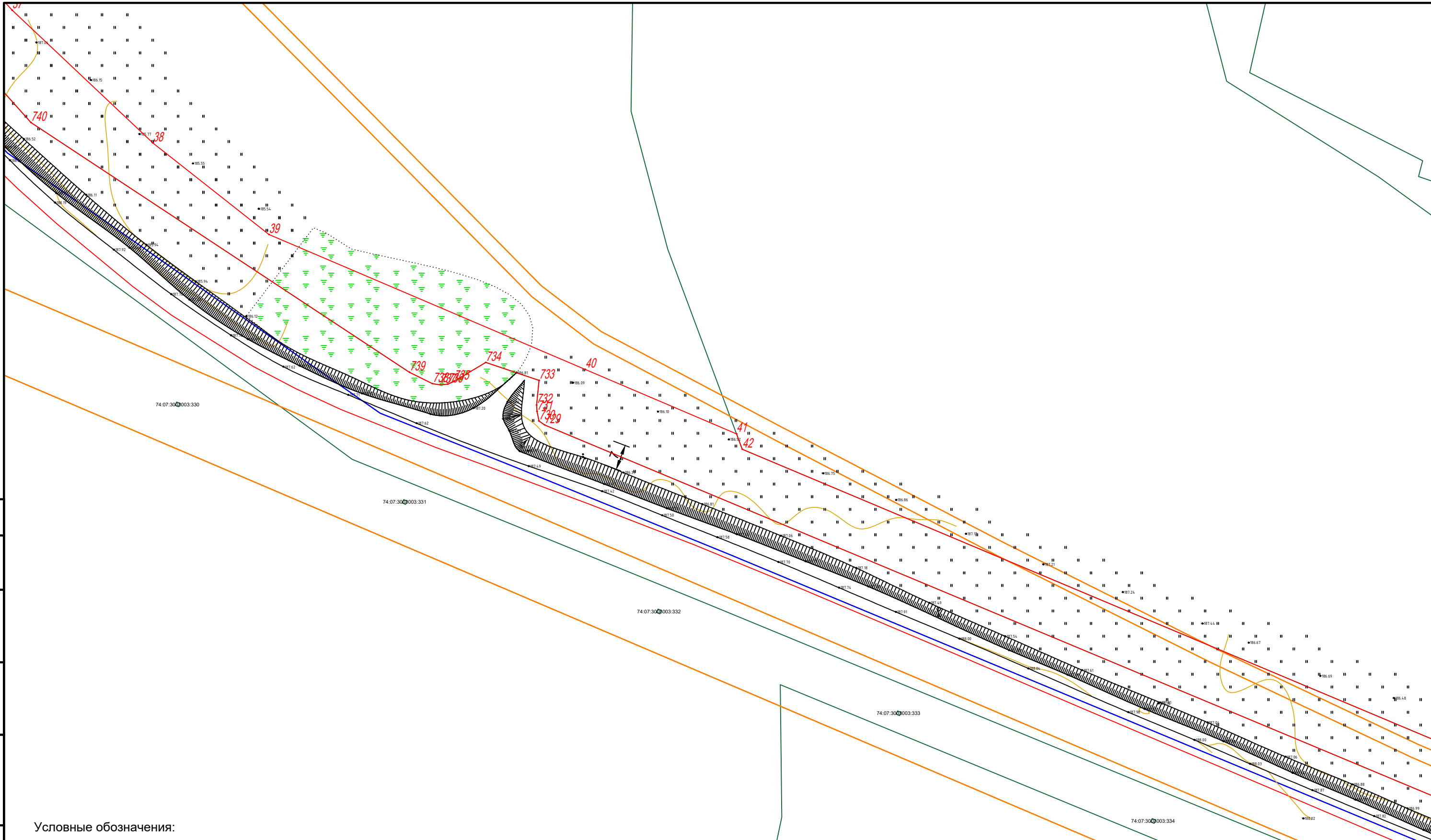

Согласовано	
Взам. инв. №	
Подпись и дата	
Инв. № подл.	

Условные обозначения:

- граница красных линий
- граница субъекта, МО, населенного пункта
- границы земельных участков по сведениям ЕГРН
- граница кадастрового квартала
- граница зон по сведениям ЕГРН
- объекты недвижимости по сведениям ЕГРН

74:04:3300002:4 кадастровый номер земельного участка
 Красные линии совпадают с линиями зон размещения линейного объекта

						МК53.2023-ППиМТ			
						Газоснабжение д. Аткуль Еткульского района Челябинской области			
Изм.	Кол. уч.	Лист	№ док.	Подп.	Дата	Раздел 1 Проект планировки территории. Графическая часть	Стадия	Лист	Листов
Директор					12.23		П	7	26
Кад. инж.					12.23				
						Чертеж красных линий и границ зон размещения линейного объекта М 1:1000	ООО "Центр инженерных решений"		
						Формат А3			

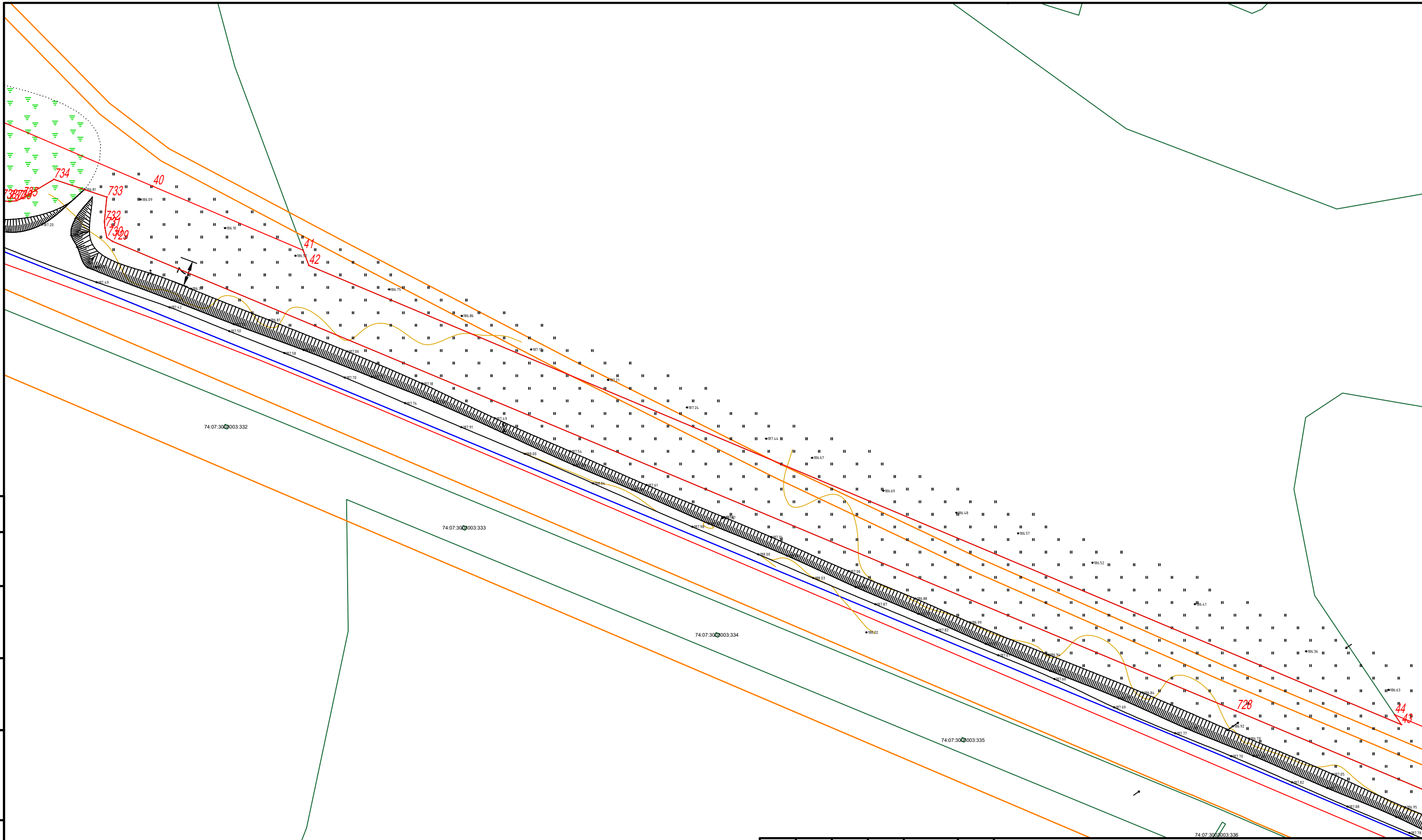

Согласовано			
Инв. № подл.	Подпись и дата	Взам. инв. №	

- Условные обозначения:
- граница красных линий
 - граница субъекта, МО, населенного пункта
 - границы земельных участков по сведениям ЕГРН
 - граница кадастрового квартала
 - граница зон по сведениям ЕГРН
 - объекты недвижимости по сведениям ЕГРН
- 74:04:3300002:4 кадастровый номер земельного участка
 Красные линии совпадают с линиями зон размещения линейного объекта

						МК53.2023-ППУМТ			
						Газоснабжение д. Аткуль Еткульского района Челябинской области			
Изм.	Кол. уч.	Лист	№ док.	Подп.	Дата	Раздел 1 Проект планировки территории. Графическая часть	Стадия	Лист	Листов
Директор					12.23		П	8	26
Кад. инж.					12.23			000 "Центр инженерных решений"	
						Чертеж красных линий и границ зон размещения линейного объекта М 1:1000			
						Формат А3			

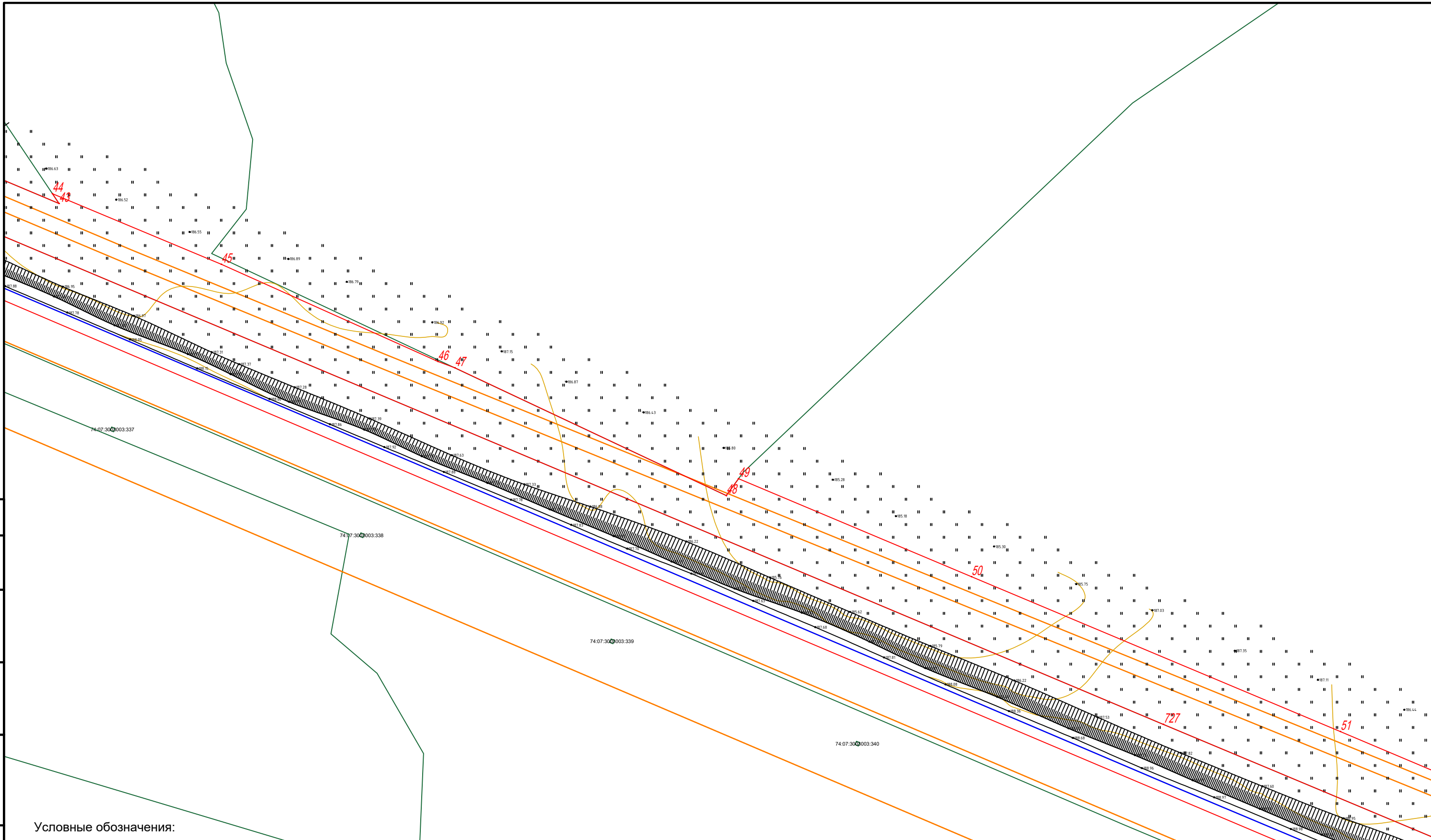

Согласовано

Взам. инв. №

Подпись и дата

Инв. № подл.

Условные обозначения:

- граница красных линий
- граница субъекта, МО, населенного пункта
- границы земельных участков по сведениям ЕГРН
- граница кадастрового квартала
- граница зон по сведениям ЕГРН
- объекты недвижимости по сведениям ЕГРН

74:04:3300002:4 кадастровый номер земельного участка

Красные линии совпадают с линиями зон размещения линейного объекта

						МК53.2023-ППиМТ				
						Газоснабжение д. Аткуль Еткульского района Челябинской области				
Изм.	Кол. уч.	Лист	№ док.	Подп.	Дата	Раздел 1 Проект планировки территории. Графическая часть	Стадия	Лист	Листов	
Директор					12.23		П	9	26	
Кад. инж.					12.23					
						Чертеж красных линий и границ зон размещения линейного объекта М 1:1000		ООО "Центр инженерных решений"		

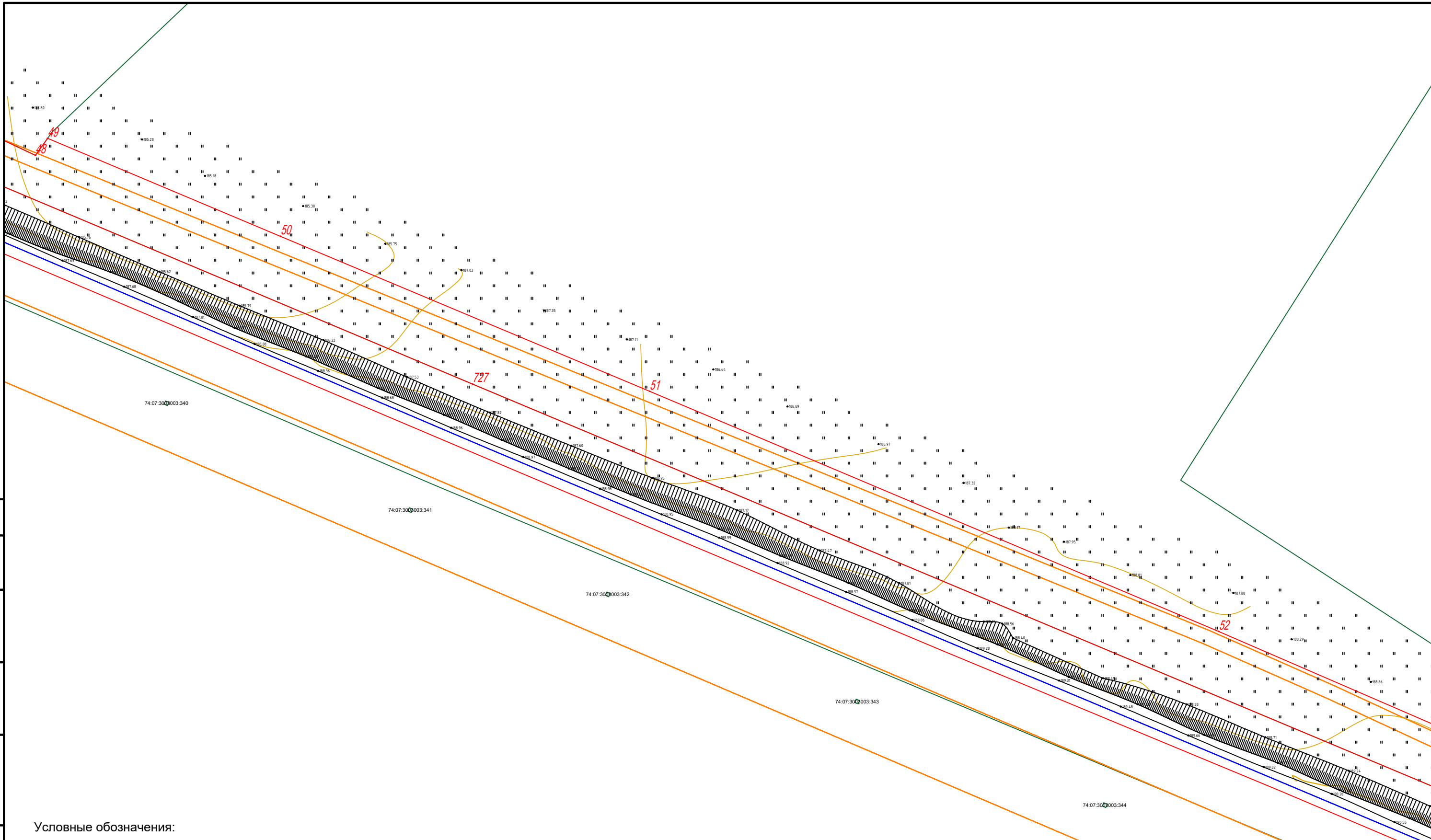

Согласовано
 Взам. инв. №
 Подпись и дата
 Инв. № подл.

Условные обозначения:

- граница красных линий
- граница субъекта, МО, населенного пункта
- границы земельных участков по сведениям ЕГРН
- граница кадастрового квартала
- граница зон по сведениям ЕГРН
- объекты недвижимости по сведениям ЕГРН

74:04:3300002:4 кадастровый номер земельного участка
 Красные линии совпадают с линиями зон размещения линейного объекта

						МК53.2023-ППиМТ			
						Газоснабжение д. Аткуль Еткульского района Челябинской области			
Изм.	Кол. уч.	Лист	№ док.	Подп.	Дата	Раздел 1 Проект планировки территории. Графическая часть	Стадия	Лист	Листов
Директор		Борисов Е.В.			12.23		П	10	26
Кад.инж.		Львова О.В.			12.23				
						Чертеж красных линий и границ зон размещения линейного объекта М 1:1000		ООО "Центр инженерных решений"	

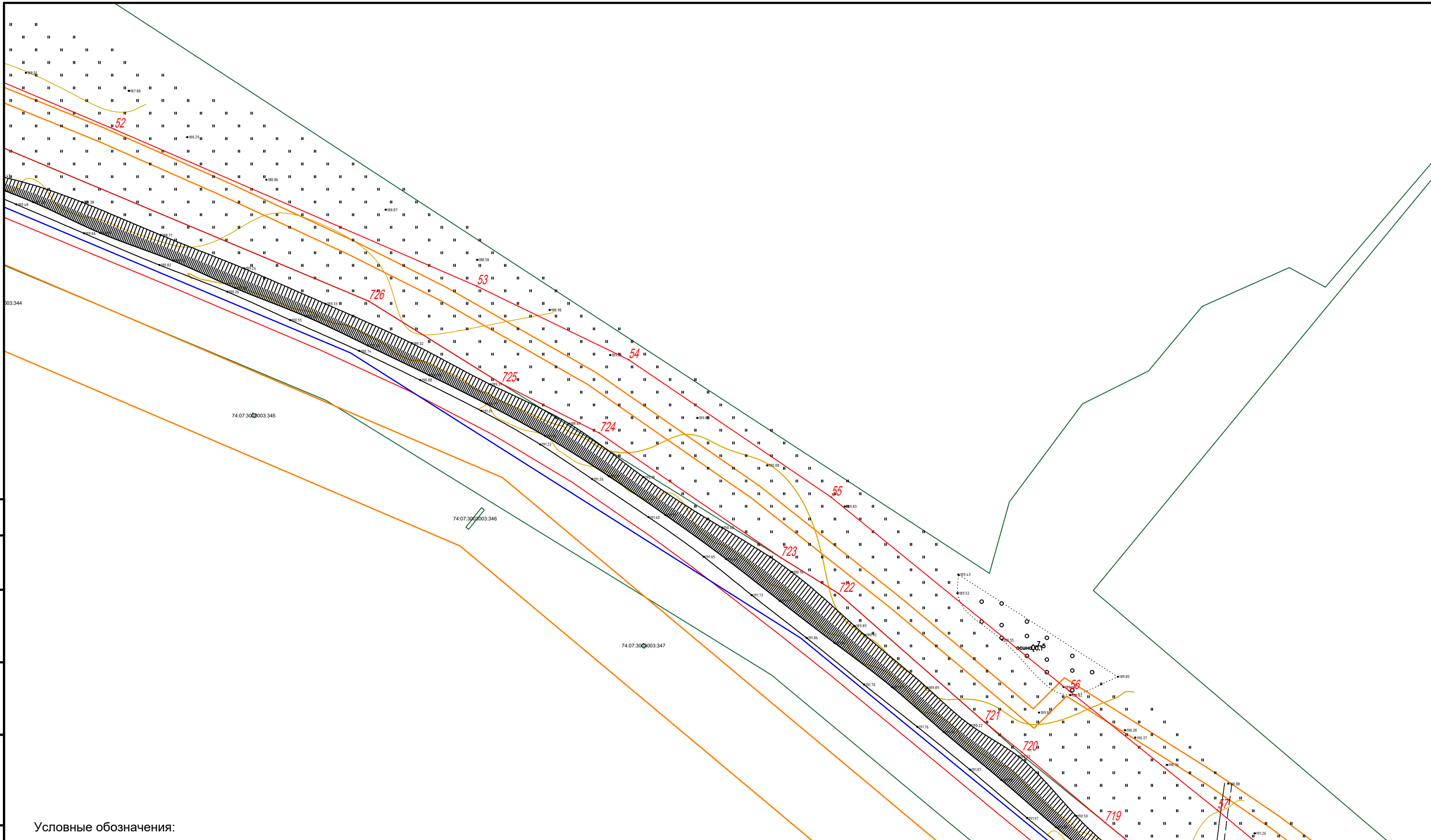

Согласовано
 Взам. инв. №
 Подпись и дата
 Инв. № подл.

Условные обозначения:

- граница красных линий
- граница субъекта, МО, населенного пункта
- границы земельных участков по сведениям ЕГРН
- граница кадастрового квартала
- граница зон по сведениям ЕГРН
- объекты недвижимости по сведениям ЕГРН

74:04:3300002:4 кадастровый номер земельного участка

Красные линии совпадают с линиями зон размещения линейного объекта

						МК53.2023-ППиМТ			
						Газоснабжение д. Аткуль Еткульского района Челябинской области			
Изм.	Кол. уч.	Лист	№ док.	Подп.	Дата	Раздел 1 Проект планировки территории. Графическая часть	Стадия	Лист	Листов
Директор					12.23		П	11	26
Кад. инж.					12.23				
						Чертеж красных линий и границ зон размещения линейного объекта М 1:1000		ООО "Центр инженерных решений"	

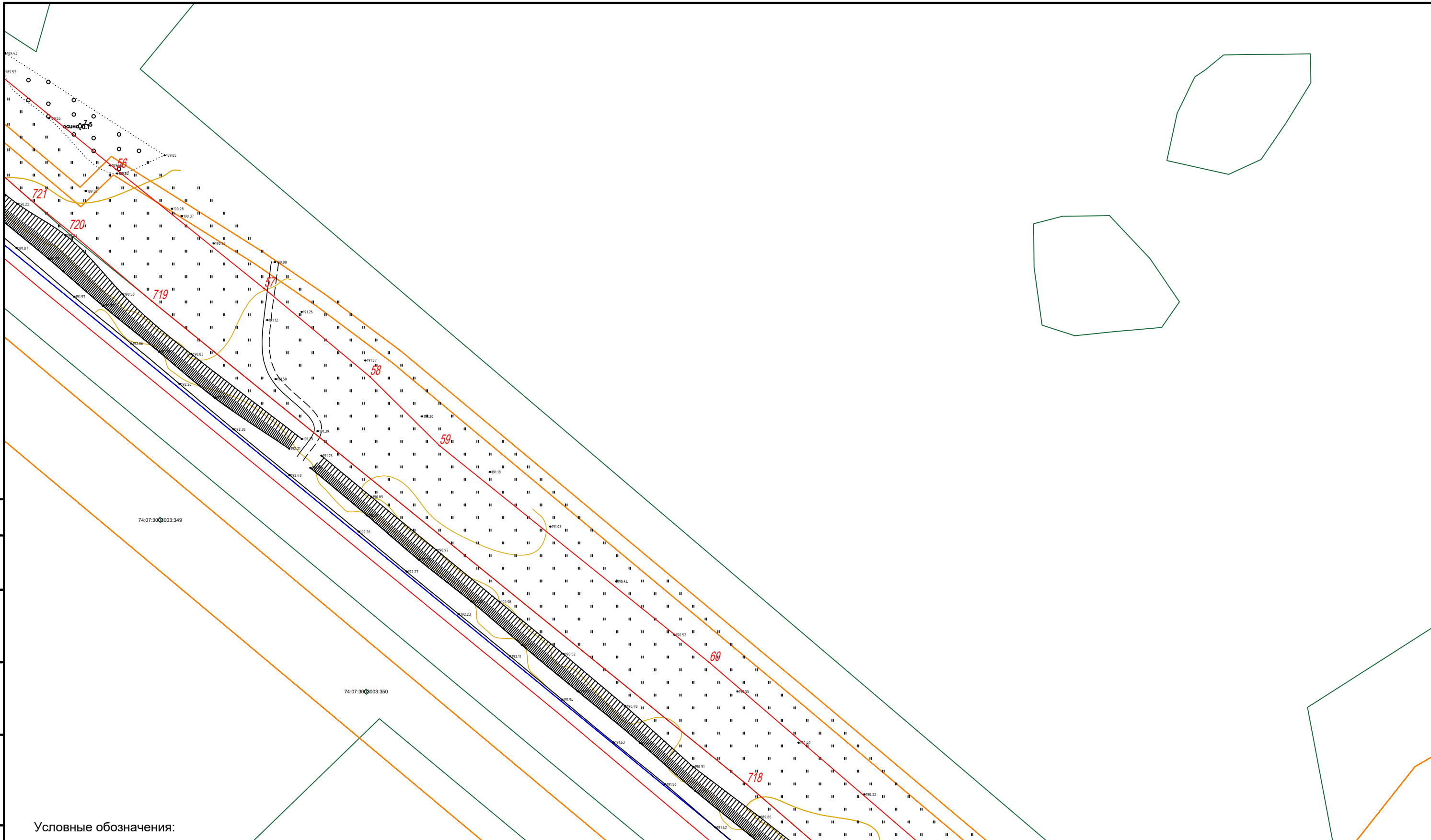

Согласовано
 Взам. инв. №
 Подпись и дата
 Инв. № подл.

Условные обозначения:

- граница красных линий
- граница субъекта, МО, населенного пункта
- границы земельных участков по сведениям ЕГРН
- граница кадастрового квартала
- граница зон по сведениям ЕГРН
- объекты недвижимости по сведениям ЕГРН

74:04:3300002:4 кадастровый номер земельного участка
 Красные линии совпадают с линиями зон размещения линейного объекта

						МК53.2023-ППиМТ		
						Газоснабжение д. Аткуль Еткульского района Челябинской области		
Изм.	Кол. уч.	Лист	№ док.	Подп.	Дата	Раздел 1 Проект планировки территории. Графическая часть		
Директор					12.23			
Кад.инж.					12.23	П	12	26
						Чертеж красных линий и границ зон размещения линейного объекта М 1:1000		
						ООО "Центр инженерных решений"		

Согласовано
 Взам. инв. №
 Подпись и дата
 Инв. № подл.

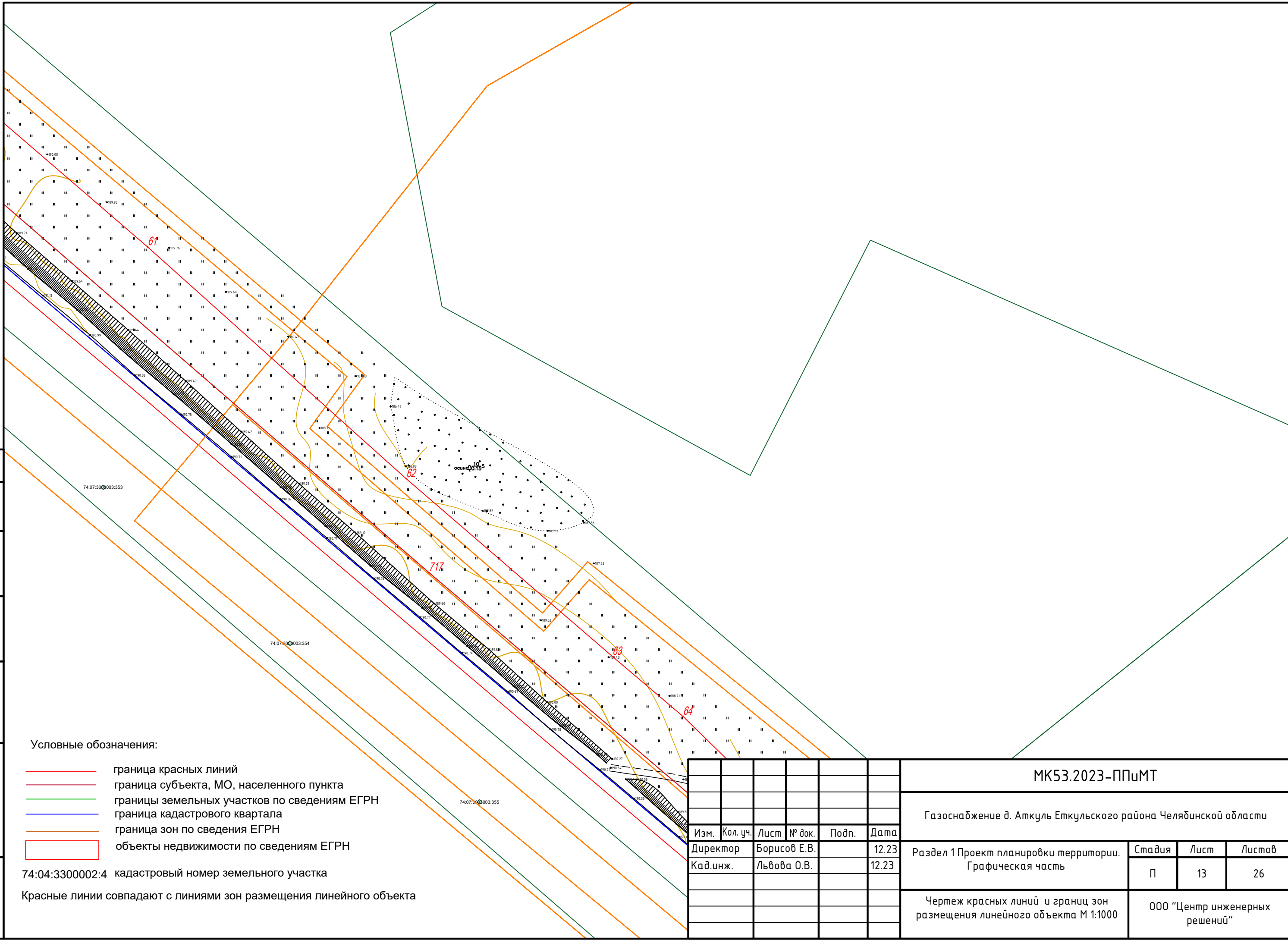

Условные обозначения:

- граница красных линий
- граница субъекта, МО, населенного пункта
- границы земельных участков по сведениям ЕГРН
- граница кадастрового квартала
- граница зон по сведениям ЕГРН
- объекты недвижимости по сведениям ЕГРН

74:04:3300002:4 кадастровый номер земельного участка
 Красные линии совпадают с линиями зон размещения линейного объекта

						МК53.2023-ППиМТ			
						Газоснабжение д. Аткуль Еткульского района Челябинской области			
Изм.	Кол. уч.	Лист	№ док.	Подп.	Дата	Раздел 1 Проект планировки территории. Графическая часть	Стадия	Лист	Листов
Директор				Борисов Е.В.	12.23		П	13	26
Кад. инж.				Львова О.В.	12.23				
						Чертеж красных линий и границ зон размещения линейного объекта М 1:1000	ООО "Центр инженерных решений"		

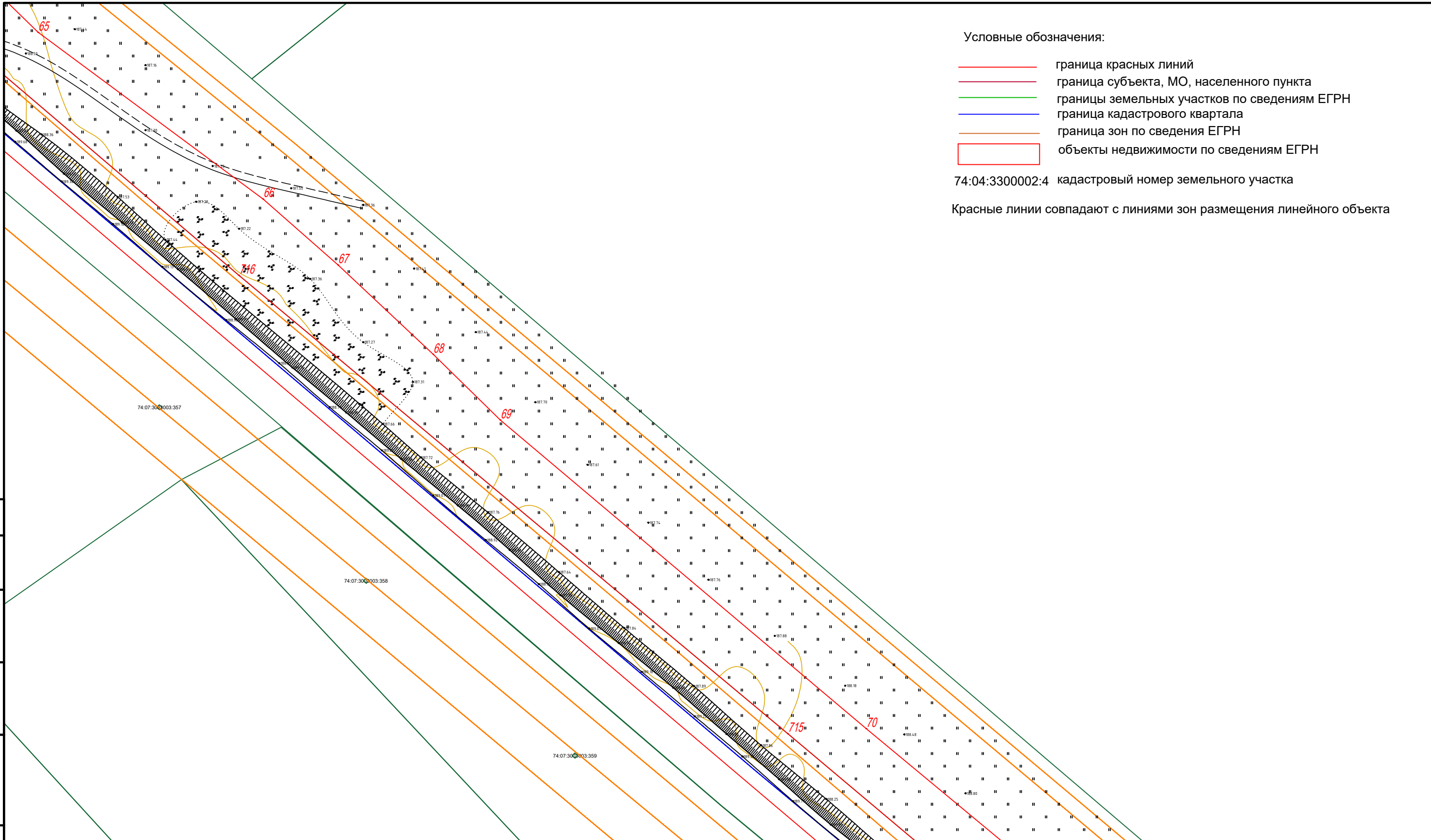

Условные обозначения:

- граница красных линий
- граница субъекта, МО, населенного пункта
- границы земельных участков по сведениям ЕГРН
- граница кадастрового квартала
- граница зон по сведениям ЕГРН
- объекты недвижимости по сведениям ЕГРН

74:04:3300002:4 кадастровый номер земельного участка

Красные линии совпадают с линиями зон размещения линейного объекта

Согласовано
Взам. инв. №
Подпись и дата
Инв. № подл.

МК53.2023-ППиМТ					
Газоснабжение д. Аткуль Еткульского района Челябинской области					
Изм.	Кол. уч.	Лист	№ док.	Подп.	Дата
Директор		Борисов Е.В.			12.23
Кад.инж.		Львова О.В.			12.23
Раздел 1 Проект планировки территории. Графическая часть					
			Стадия	Лист	Листов
			П	14	26
Чертеж красных линий и границ зон размещения линейного объекта М 1:1000					
ООО "Центр инженерных решений"					

Условные обозначения:

- граница красных линий
- граница субъекта, МО, населенного пункта
- границы земельных участков по сведениям ЕГРН
- граница кадастрового квартала
- граница зон по сведениям ЕГРН
- объекты недвижимости по сведениям ЕГРН

74:04:3300002:4 кадастровый номер земельного участка

Красные линии совпадают с линиями зон размещения линейного объекта

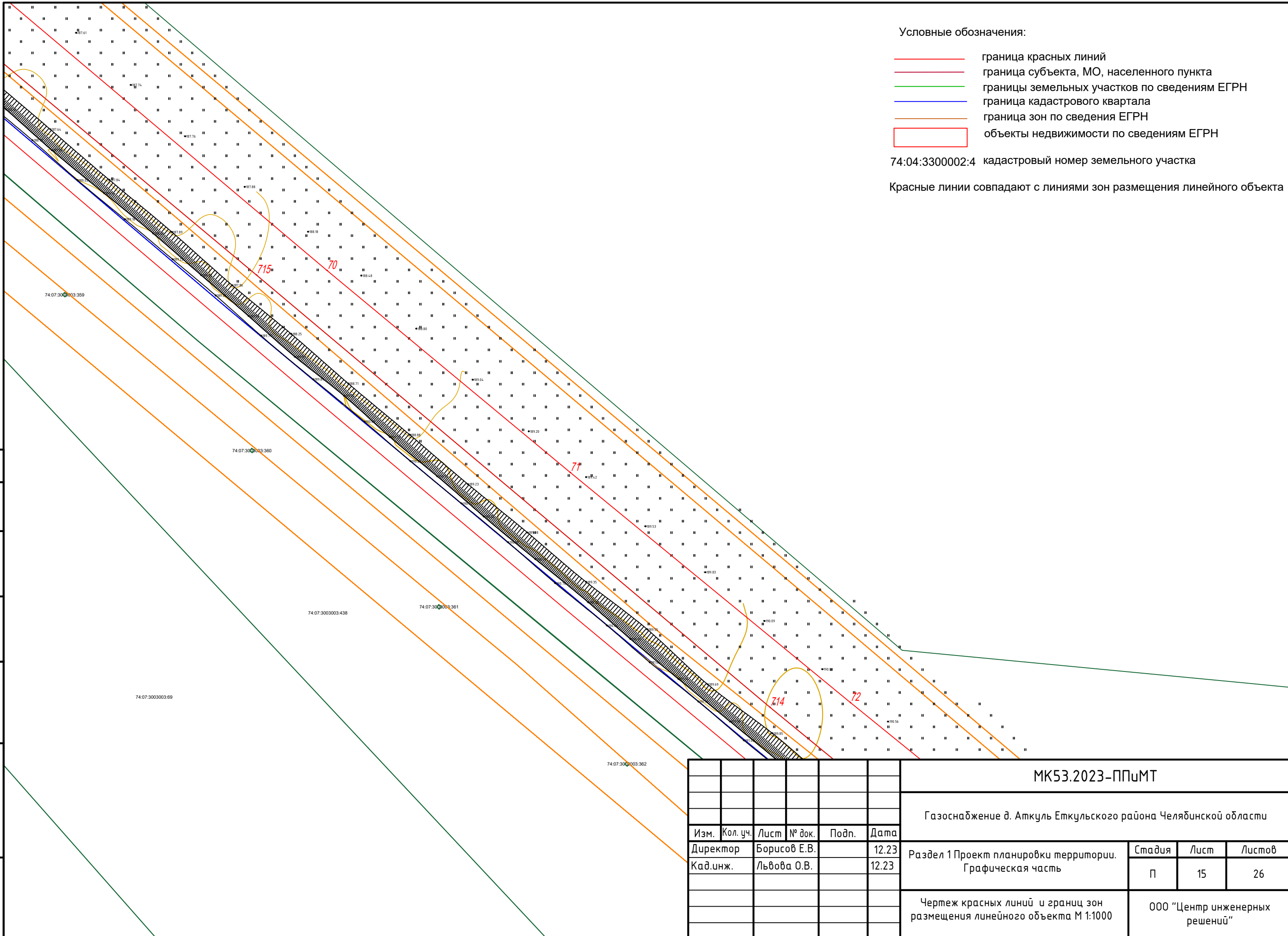

Согласовано	
Взам. инв. №	
Подпись и дата	
Инв. № подл.	

МК53.2023-ППиМТ					
Газоснабжение д. Аткуль Еткульского района Челябинской области					
Изм.	Кол. уч.	Лист	№ док.	Подп.	Дата
Директор		Борисов Е.В.			12.23
Кад.инж.		Львова О.В.			12.23
Раздел 1 Проект планировки территории. Графическая часть					Стадия
Чертеж красных линий и границ зон размещения линейного объекта М 1:1000					Лист
000 "Центр инженерных решений"					Листов
					П
					15
					26

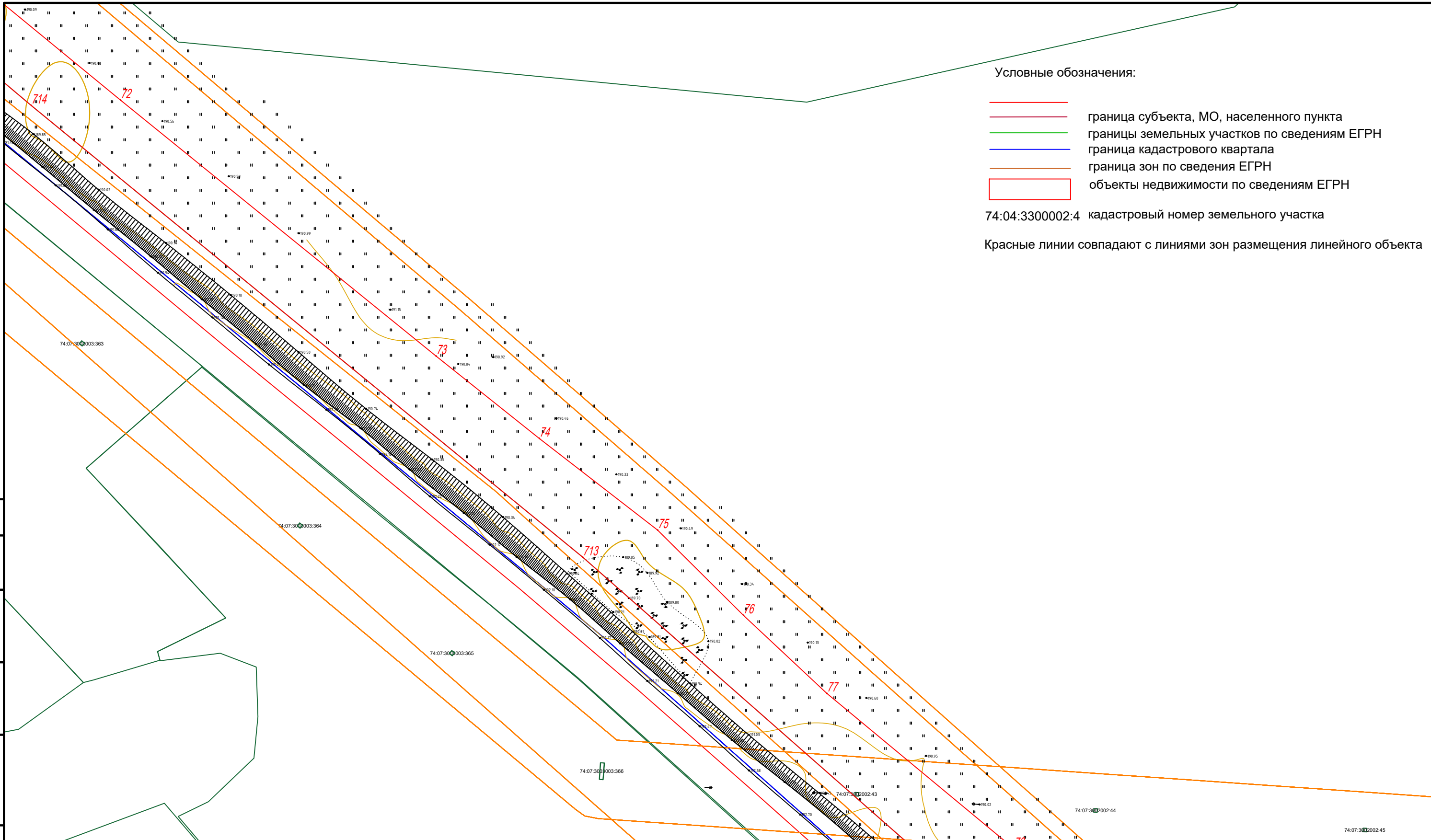

Условные обозначения:

- граница субъекта, МО, населенного пункта
- границы земельных участков по сведениям ЕГРН
- граница кадастрового квартала
- граница зон по сведениям ЕГРН
- объекты недвижимости по сведениям ЕГРН

74:04:3300002:4 кадастровый номер земельного участка

Красные линии совпадают с линиями зон размещения линейного объекта

Согласовано	
Взам. инв. №	
Подпись и дата	
Инв. № подл.	

МК53.2023-ППиМТ					
Газоснабжение д. Аткуль Еткульского района Челябинской области					
Изм.	Кол. уч.	Лист	№ док.	Подп.	Дата
Директор		Борисов Е.В.			12.23
Кад.инж.		Львова О.В.			12.23
Раздел 1 Проект планировки территории. Графическая часть					
			Стадия	Лист	Листов
			П	16	26
Чертеж красных линий и границ зон размещения линейного объекта М 1:1000				ООО "Центр инженерных решений"	

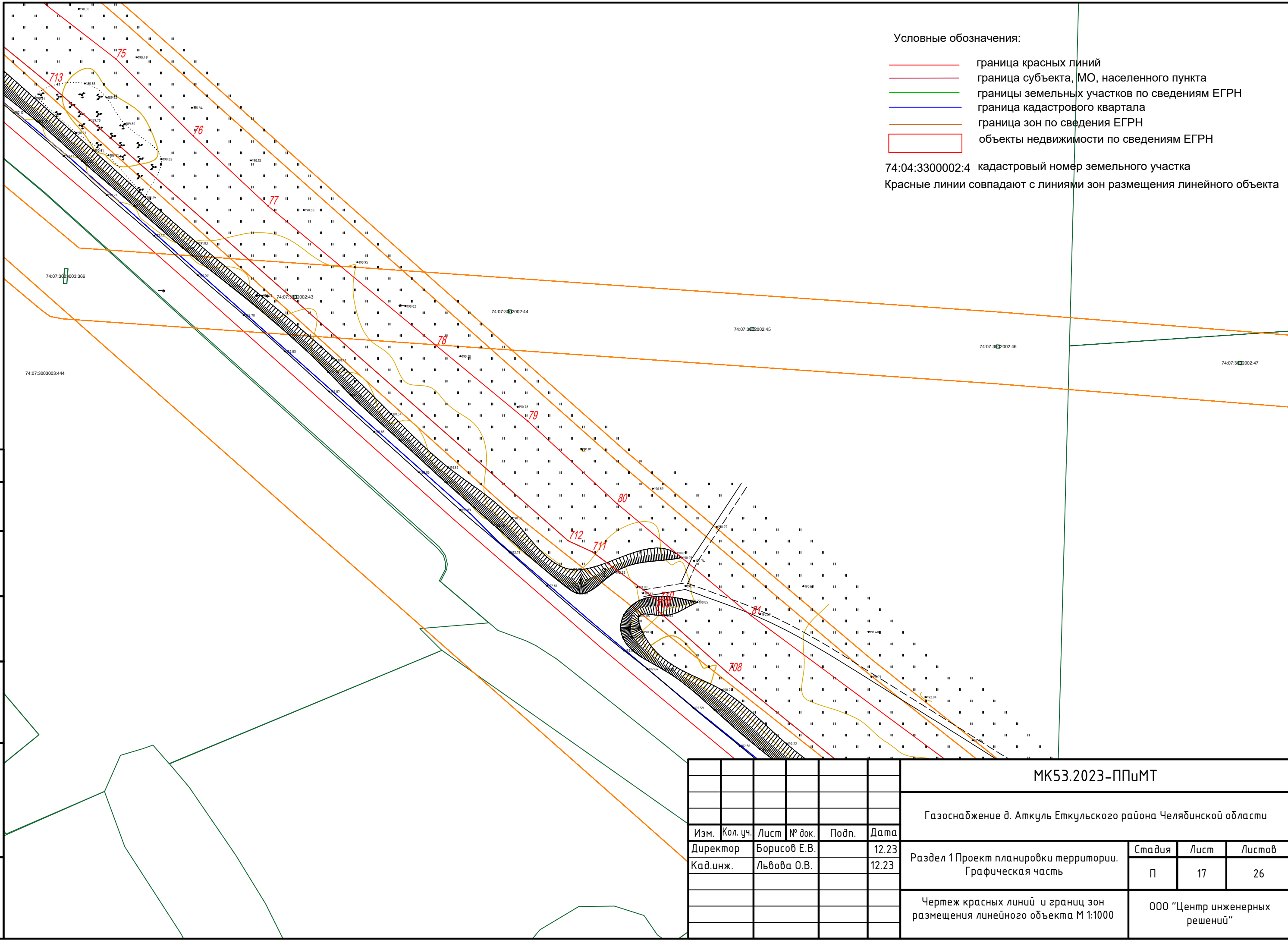

Условные обозначения:

- граница красных линий
- граница субъекта, МО, населенного пункта
- границы земельных участков по сведениям ЕГРН
- граница кадастрового квартала
- граница зон по сведениям ЕГРН
- объекты недвижимости по сведениям ЕГРН

74:04:3300002:4 кадастровый номер земельного участка
 Красные линии совпадают с линиями зон размещения линейного объекта

Согласовано	
Взам. инв. №	
Подпись и дата	
Инв. № подл.	

МК53.2023-ППиМТ					
Газоснабжение д. Аткуль Еткульского района Челябинской области					
Изм.	Кол. уч.	Лист	№ док.	Подп.	Дата
Директор		Борисов Е.В.			12.23
Кад.инж.		Львова О.В.			12.23
Раздел 1 Проект планировки территории. Графическая часть					
		Стадия	Лист	Листов	
		П	17	26	
Чертеж красных линий и границ зон размещения линейного объекта М 1:1000					
ООО "Центр инженерных решений"					

Условные обозначения:

- граница субъекта, МО, населенного пункта
- границы земельных участков по сведениям ЕГРН
- граница кадастрового квартала
- граница зон по сведениям ЕГРН
- объекты недвижимости по сведениям ЕГРН

74:04:3300002:4 кадастровый номер земельного участка

Красные линии совпадают с линиями зон размещения линейного объекта

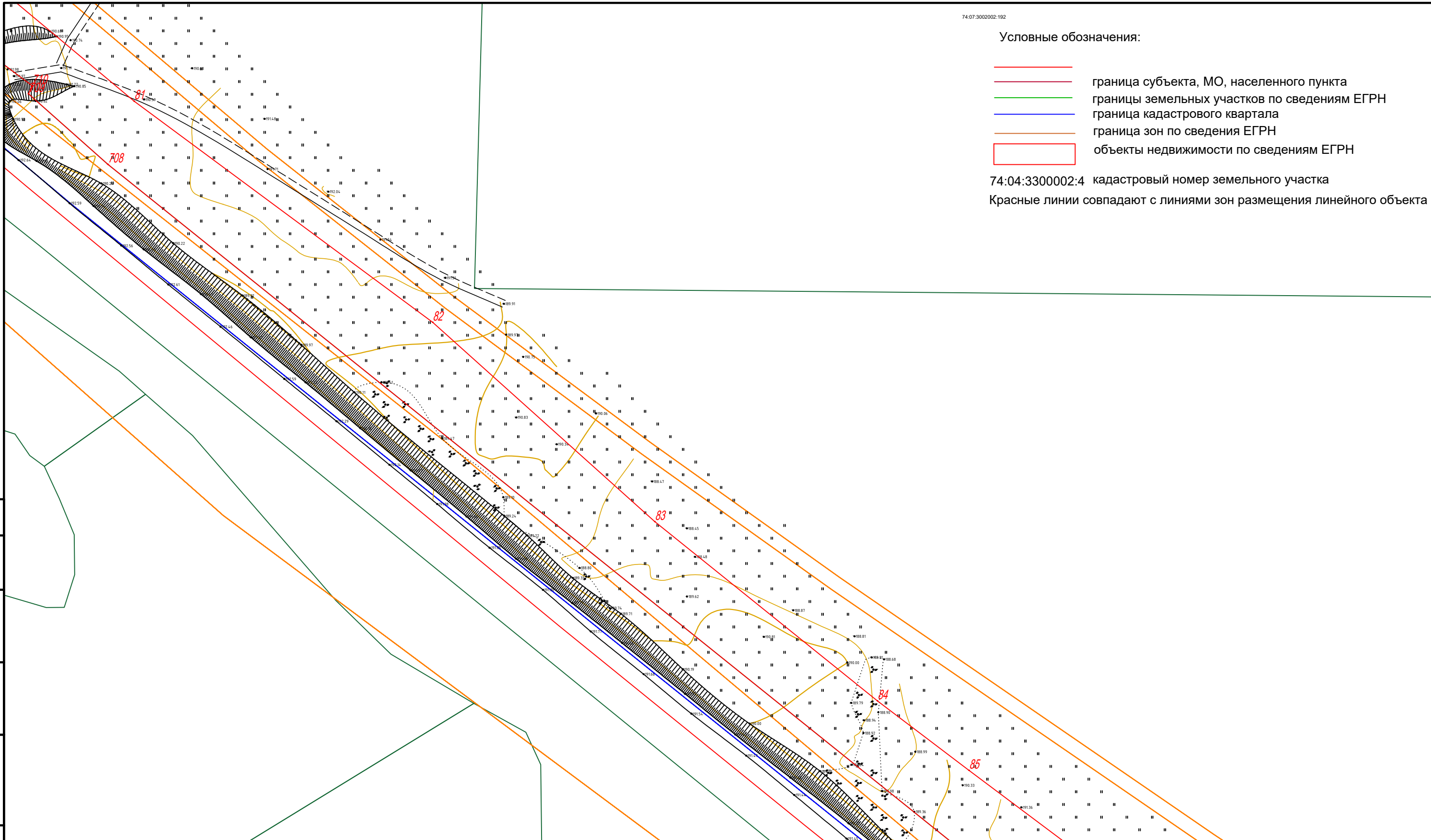

Согласовано				
Взам. инв. №				
Подпись и дата				
Инв. № подл.				

МК53.2023-ППиМТ					
Газоснабжение д. Аткуль Еткульского района Челябинской области					
Изм.	Кол. уч.	Лист	№ док.	Подп.	Дата
Директор		Борисов Е.В.			12.23
Кад.инж.		Львова О.В.			12.23
Раздел 1 Проект планировки территории. Графическая часть					Стадия
Чертеж красных линий и границ зон размещения линейного объекта М 1:1000					Лист
000 "Центр инженерных решений"					Листов
					П
					18
					26

Условные обозначения:

- граница субъекта, МО, населенного пункта
- границы земельных участков по сведениям ЕГРН
- граница кадастрового квартала
- граница зон по сведениям ЕГРН
- объекты недвижимости по сведениям ЕГРН

74:04:3300002:4 кадастровый номер земельного участка

Красные линии совпадают с линиями зон размещения линейного объекта

74:07-7-198

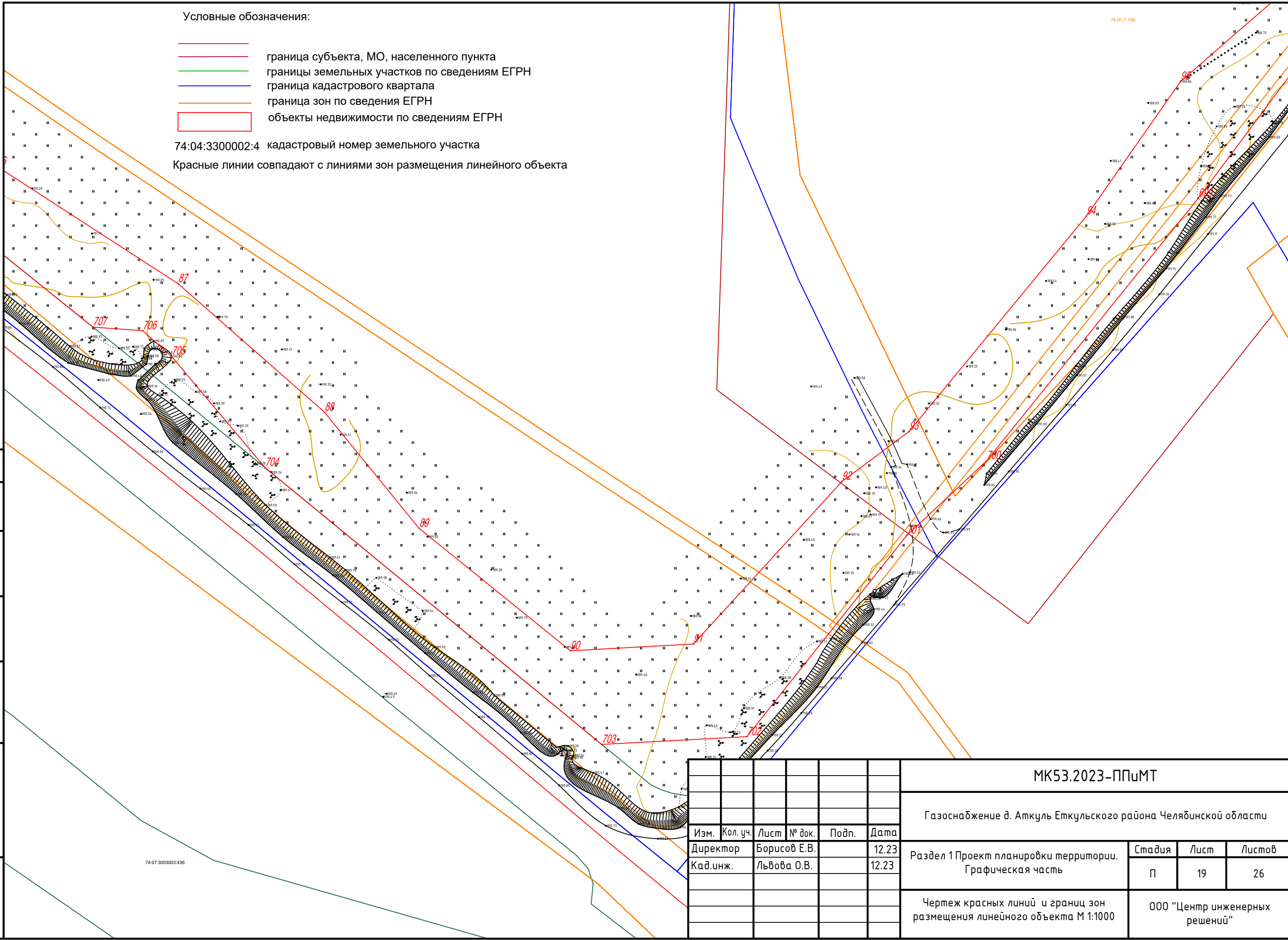

Согласовано	
Взам. инв. №	
Подпись и дата	
Инв. № подл.	

74:07:3003003:436

МК53.2023-ППиМТ					
Газоснабжение д. Аткуль Еткульского района Челябинской области					
Изм.	Кол. уч.	Лист	№ док.	Подп.	Дата
Директор		Борисов Е.В.			12.23
Кад.инж.		Львова О.В.			12.23
Раздел 1 Проект планировки территории. Графическая часть					Листов
Чертеж красных линий и границ зон размещения линейного объекта М 1:1000					Лист
000 "Центр инженерных решений"					Листов
Формат А3					Листов

Формат А3

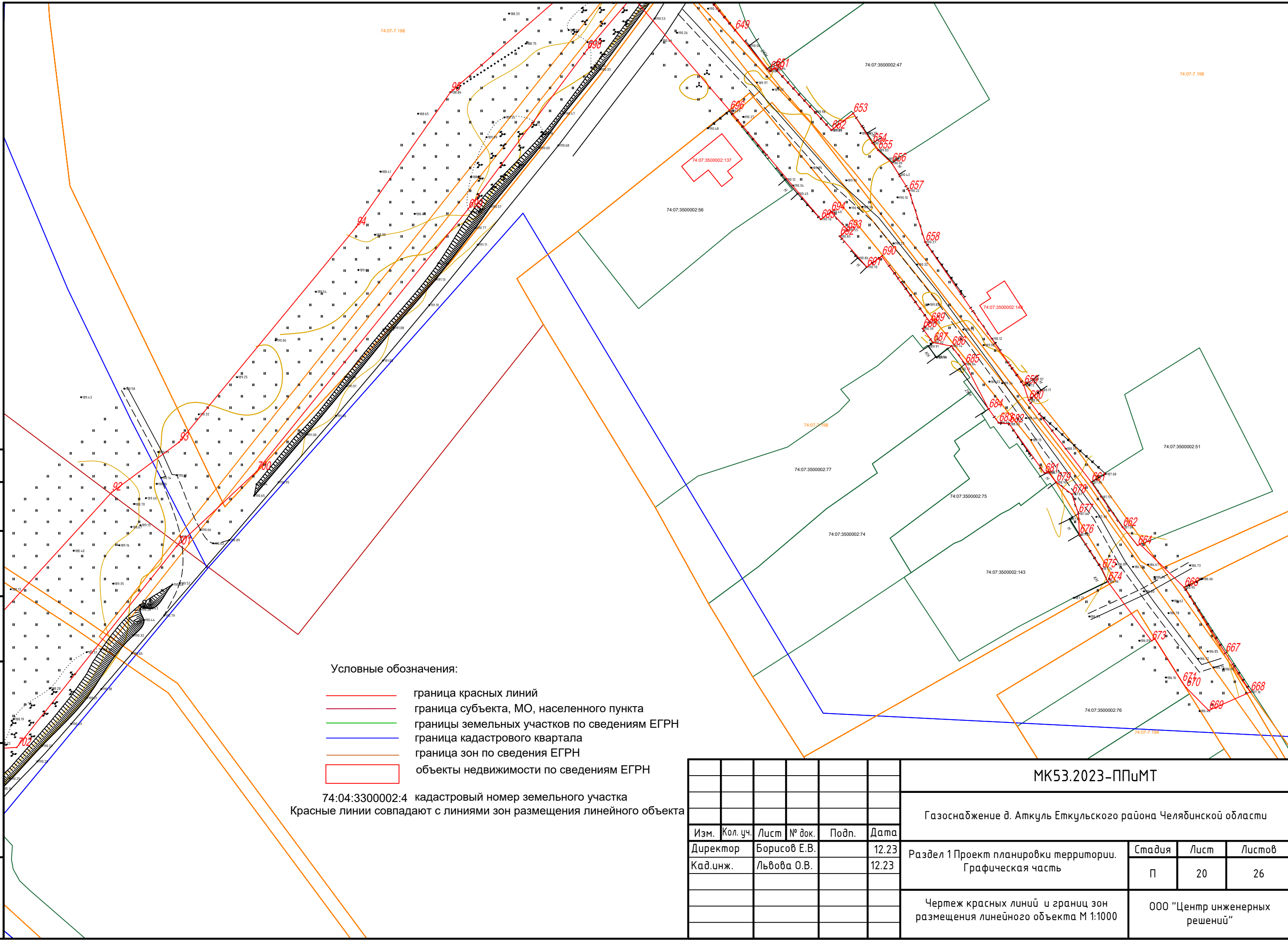

Согласовано	
Взам. инв. №	
Подпись и дата	
Инв. № подл.	

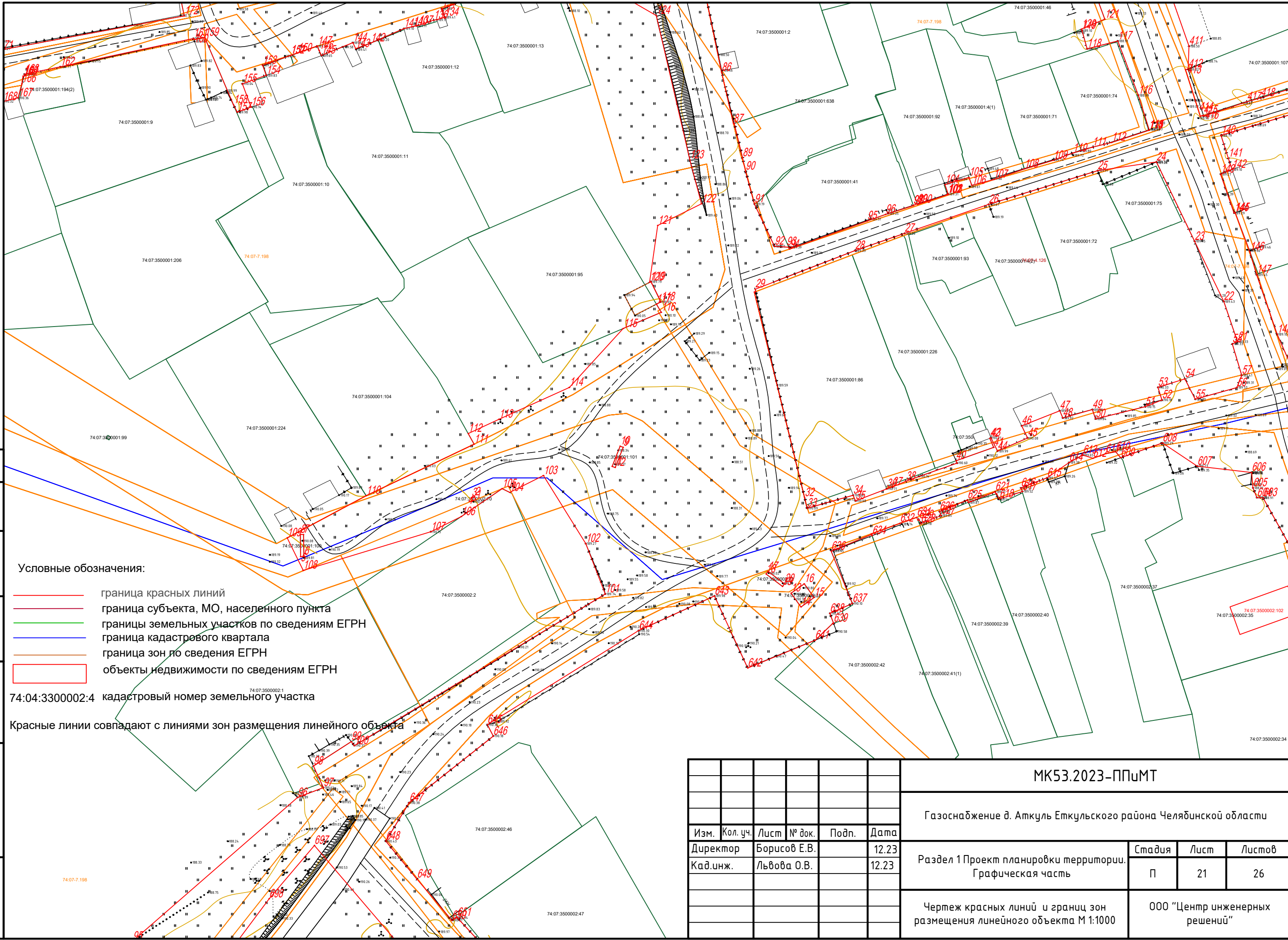

Условные обозначения:

- граница красных линий
- граница субъекта, МО, населенного пункта
- границы земельных участков по сведениям ЕГРН
- граница кадастрового квартала
- граница зон по сведениям ЕГРН
- объекты недвижимости по сведениям ЕГРН

74:04:3300002:4 кадастровый номер земельного участка

Красные линии совпадают с линиями зон размещения линейного объекта

Согласовано	
Взам. инв. №	
Подпись и дата	
Инв. № подл.	

МК53.2023-ППиМТ					
Газоснабжение д. Аткуль Еткульского района Челябинской области					
Изм.	Кол. уч.	Лист	№ док.	Подп.	Дата
Директор		Борисов Е.В.			12.23
Кад. инж.		Львова О.В.			12.23
Раздел 1 Проект планировки территории, Графическая часть					Стадия П
Чертеж красных линий и границ зон размещения линейного объекта М 1:1000					Лист 21
					Листов 26
					ООО "Центр инженерных решений"
Формат А3					

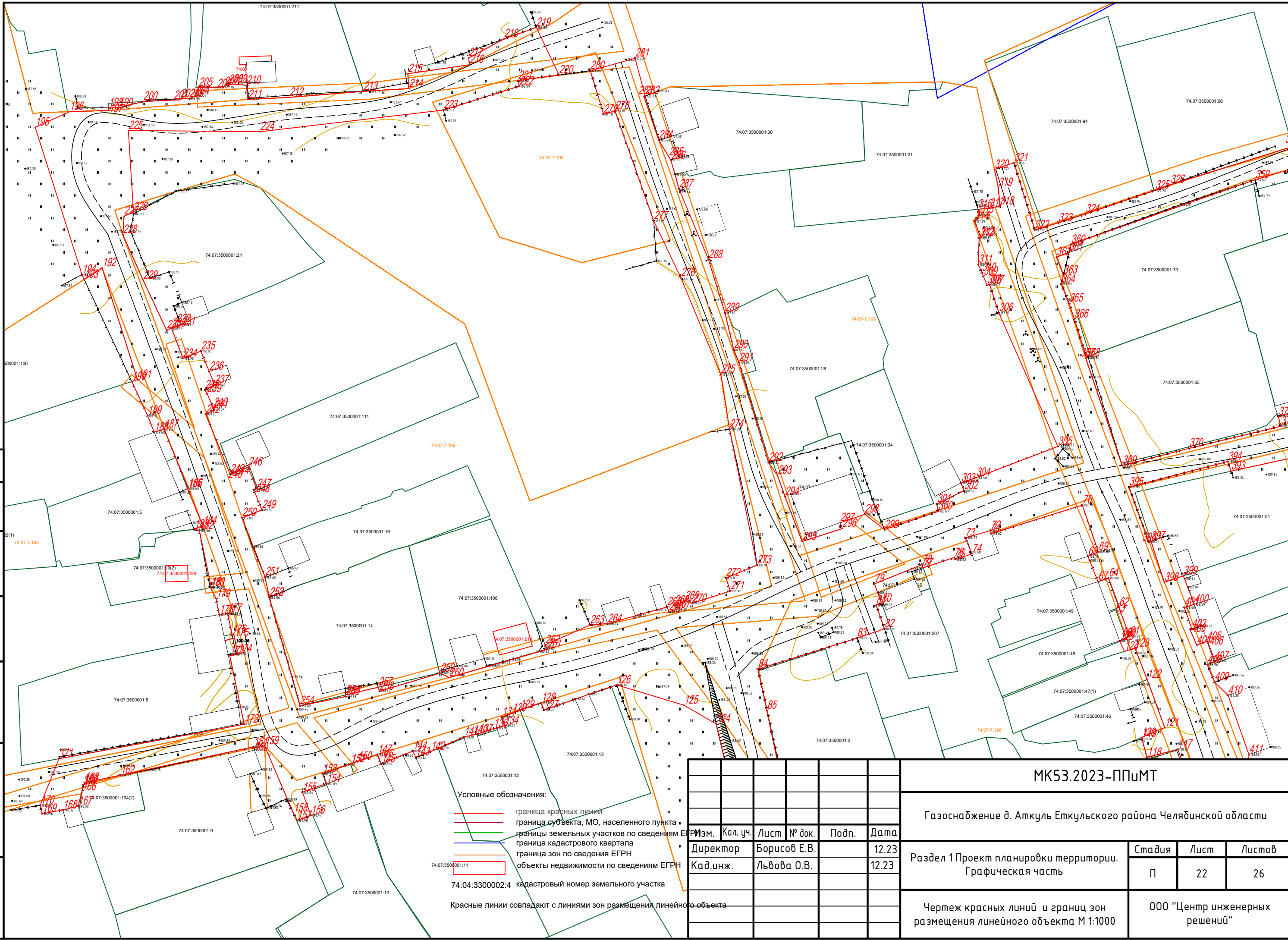

Инв. № подл.	Подпись и дата	Взам. инв. №	Согласовано

МК53.2023-ППиМТ							
Газоснабжение д. Аткуль Еткульского района Челябинской области							
Изм.	Кол. уч.	Лист	№ док.	Подп.	Дата		
Директор		Борисов Е.В.			12.23		
Кад.инж.		Львова О.В.			12.23		
Раздел 1 Проект планировки территории. Графическая часть					Стадия	Лист	Листов
Чертеж красных линий и границ зон размещения линейного объекта М 1:1000					П	22	26
					ООО "Центр инженерных решений"		

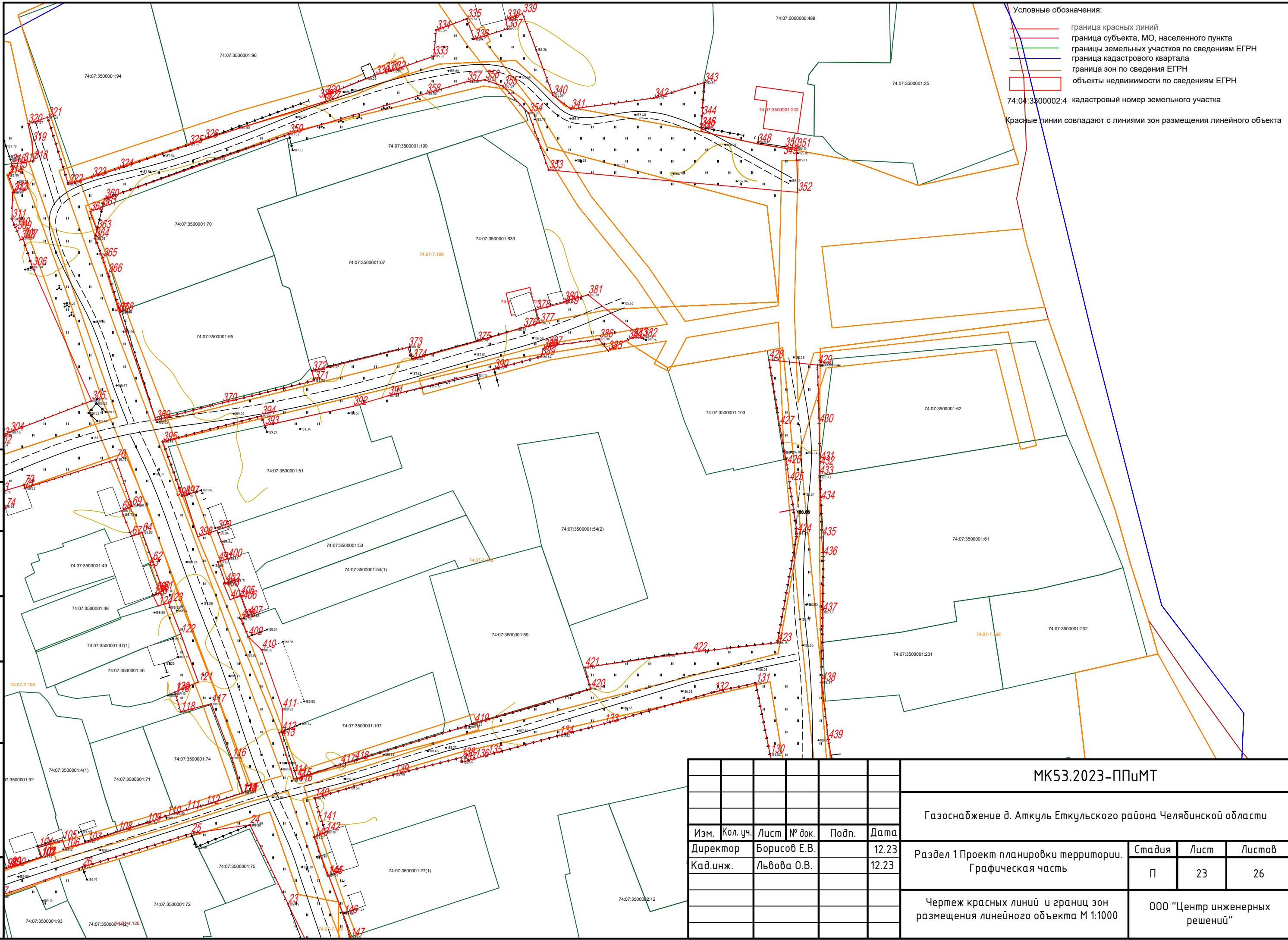

Условные обозначения:

- граница красных линий
- граница субъекта, МО, населенного пункта
- границы земельных участков по сведениям ЕГРН
- граница кадастрового квартала
- граница зон по сведениям ЕГРН
- объекты недвижимости по сведениям ЕГРН

74:04:3300002:4 кадастровый номер земельного участка

Красные линии совпадают с линиями зон размещения линейного объекта

Согласовано

Взам. инв. №

Подпись и дата

Инв. № подл.

МК53.2023-ППУМТ					
Газоснабжение д. Аткуль Еткульского района Челябинской области					
Изм.	Кол. уч.	Лист	№ док.	Подп.	Дата
Директор		Борисов Е.В.			12.23
Кад.инж.		Львова О.В.			12.23
Раздел 1 Проект планировки территории. Графическая часть				Стадия	Лист
				П	23
				Листов	26
Чертеж красных линий и границ зон размещения линейного объекта М 1:1000				ООО "Центр инженерных решений"	
Формат А3					

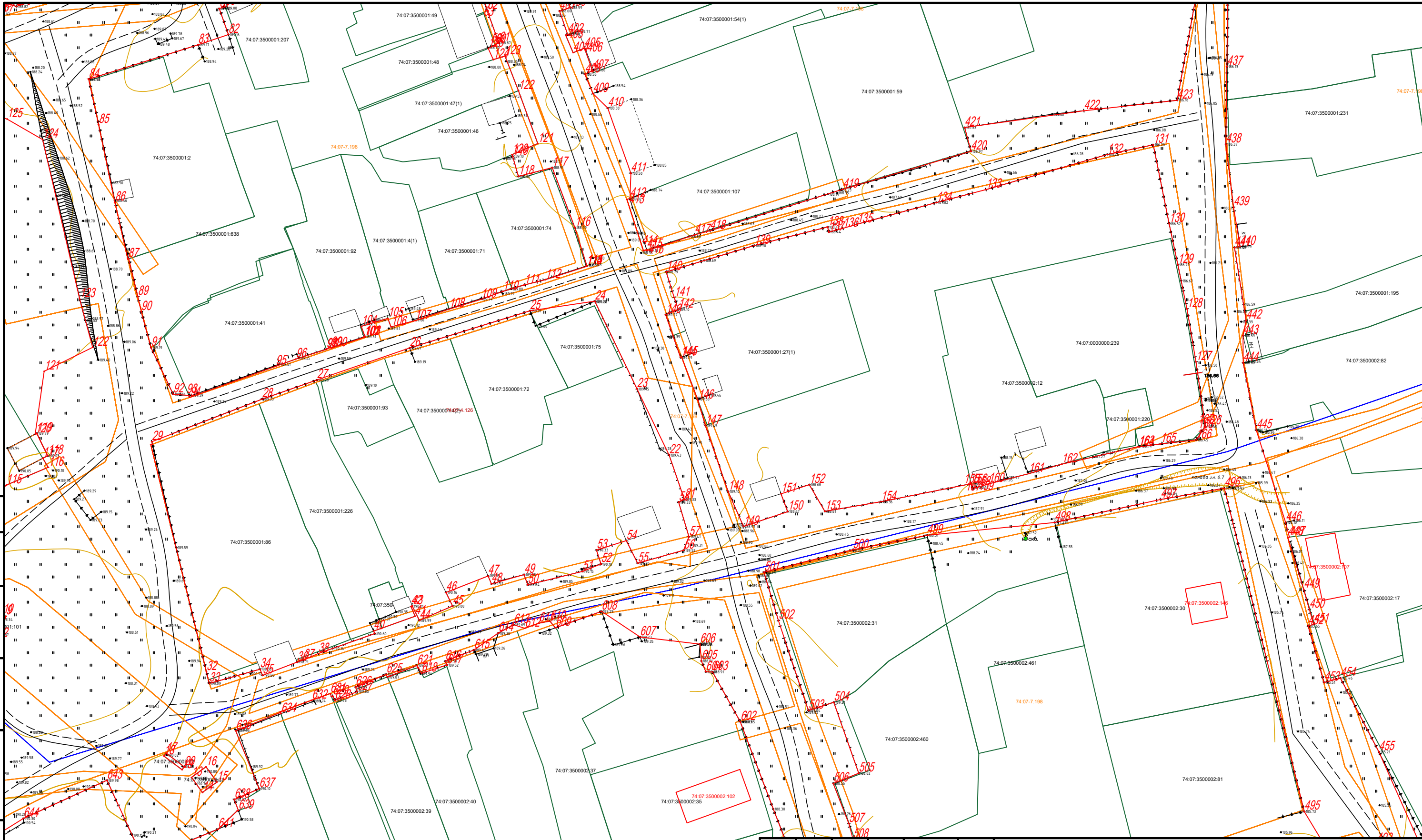

Согласовано
 Взам. инв. №
 Подпись и дата
 Инв. № подл.

- Условные обозначения:
- граница красных линий
 - граница субъекта, МО, населенного пункта
 - границы земельных участков по сведениям ЕГРН
 - граница кадастрового квартала
 - граница зон по сведениям ЕГРН
 - объекты недвижимости по сведениям ЕГРН

74:04:3300002:4 кадастровый номер земельного участка
 Красные линии совпадают с линиями зон размещения линейного объекта

МК53.2023-ППиМТ					
Газоснабжение д. Аткуль Еткульского района Челябинской области					
Изм.	Кол. уч.	Лист	№ док.	Подп.	Дата
Директор		Борисов Е.В.			12.23
Кад.инж.		Львова О.В.			12.23
Раздел 1 Проект планировки территории. Графическая часть					
		Стадия	Лист	Листов	
		П	24	26	
Чертеж красных линий и границ зон размещения линейного объекта М 1:1000					
ООО "Центр инженерных решений"					

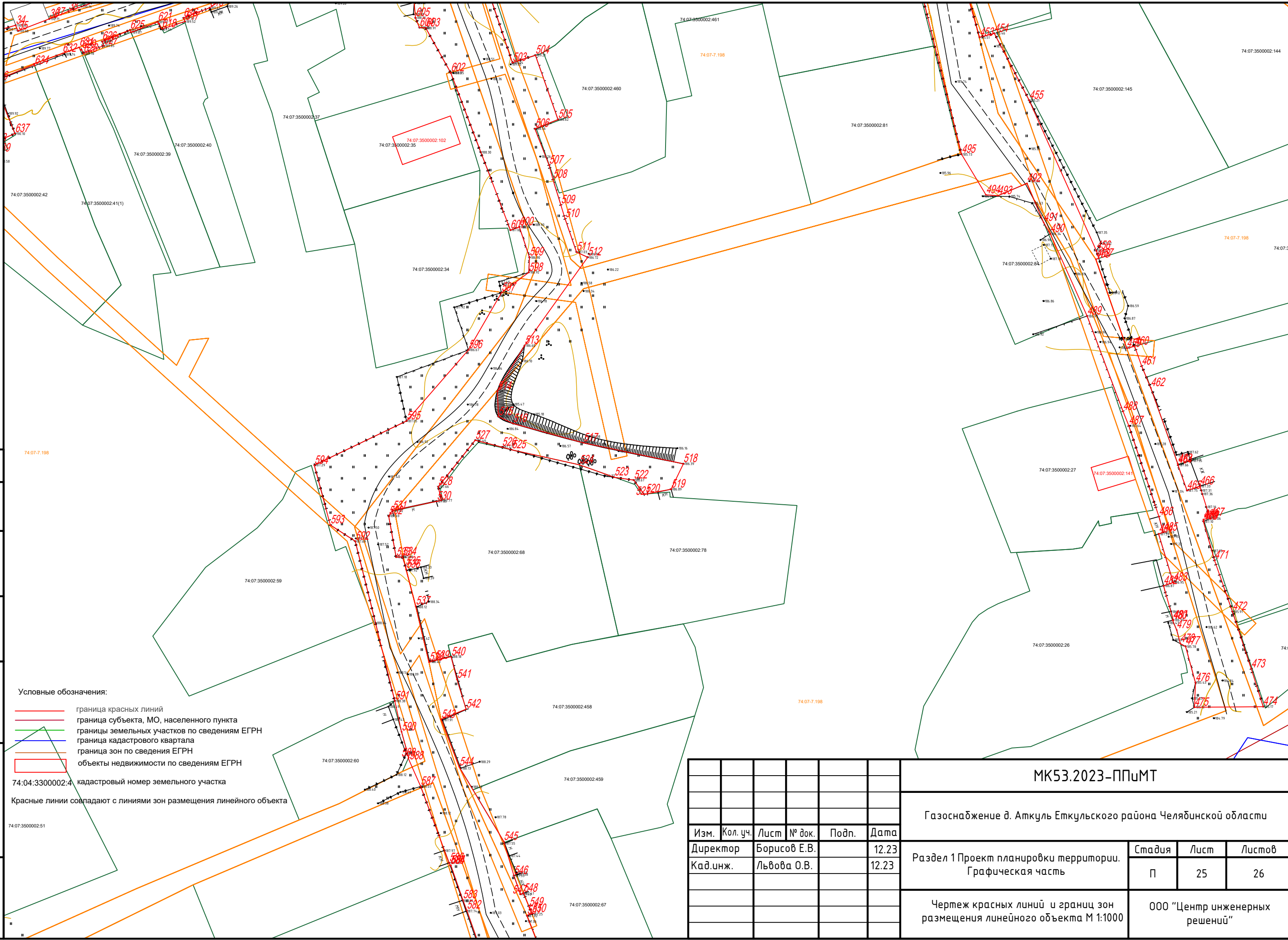

Согласовано

Взам. инв. №

Подпись и дата

Инв. № подл.

- Условные обозначения:
- граница красных линий
 - граница субъекта, МО, населенного пункта
 - границы земельных участков по сведениям ЕГРН
 - граница кадастрового квартала
 - граница зон по сведениям ЕГРН
 - объекты недвижимости по сведениям ЕГРН
- 74:04:3300002:4 кадастровый номер земельного участка
- Красные линии совпадают с линиями зон размещения линейного объекта

МК53.2023-ППиМТ					
Газоснабжение д. Аткуль Еткульского района Челябинской области					
Изм.	Кол. уч.	Лист	№ док.	Подп.	Дата
Директор		Борисов Е.В.			12.23
Кад.инж.		Львова О.В.			12.23
Раздел 1 Проект планировки территории. Графическая часть					Стадия П
Чертеж красных линий и границ зон размещения линейного объекта М 1:1000					Лист 25
000 "Центр инженерных решений"					Листов 26

- Условные обозначения:
- граница красных линий
 - граница субъекта, МО, населенного пункта
 - границы земельных участков по сведениям ЕГРН
 - граница кадастрового квартала
 - границы зон по сведениям ЕГРН
 - объекты недвижимости по сведениям ЕГРН
- 74:04:3300002:4 кадастровый номер земельного участка
 Красные линии совпадают с линиями зон размещения линейного объекта

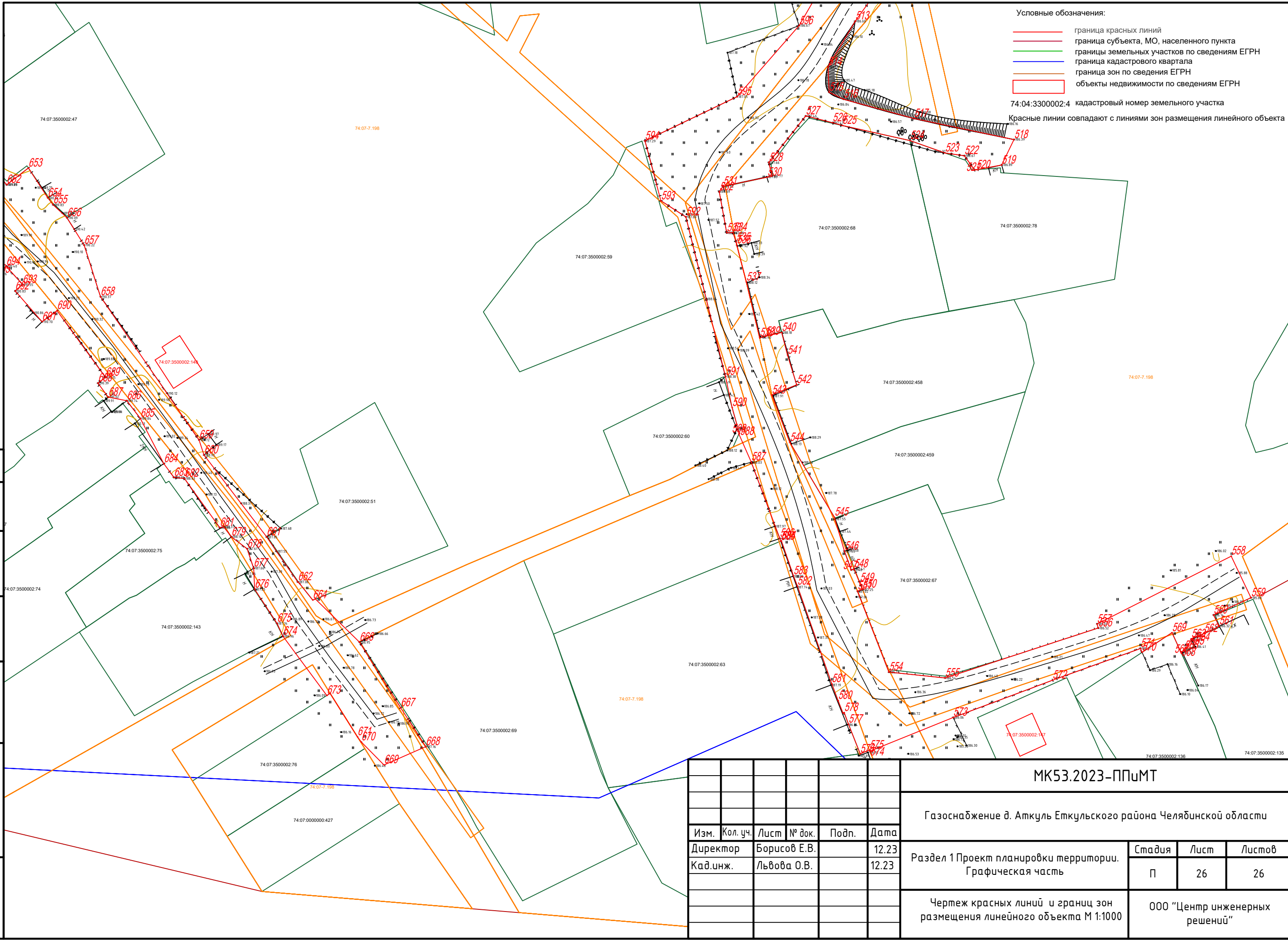

Согласовано				
Взам. инв. №				
Подпись и дата				
Инв. № подл.				

МК53.2023-ППиМТ					
Газоснабжение д. Аткуль Еткульского района Челябинской области					
Изм.	Кол. уч.	Лист	№ док.	Подп.	Дата
Директор		Борисов Е.В.			12.23
Кад.инж.		Львова О.В.			12.23
Раздел 1 Проект планировки территории. Графическая часть				Стадия	Лист
Чертеж красных линий и границ зон размещения линейного объекта М 1:1000				П	26
				Листов	26
				000 "Центр инженерных решений"	

Раздел 2. Положение о размещении линейных объектов

а) Основные технические показатели линейного объекта

Проектом планировки территории предусмотрено размещение линейного объекта – газопровода Газоснабжение д. Аткуль Еткульского района Челябинской области.

Проектируемый объект включает в себя два ПРГ.

Начало проектируемого участка: от газопровода высокого давления 1.2 Мпа подводящий газопровод, проложенный к котельной с. Селезян.

Назначение газопровода – для отопления, горячего водоснабжения и приготовления пищи.

Материал трубы газопровода –полиэтилен, сталь.

Диаметр труб –160, 110, 90,63 мм.

б) Местоположение линейного объекта

Зона планируемого размещения линейного объекта устанавливается в д. Аткуль территории Селезянского сельского поселения Еткульского муниципального района Челябинской области.

Категория земель: земли населенных пунктов, земли сельскохозяйственного назначения.

Красные линии совпадают с линиями зон размещения линейного объекта.

в) Перечень координат характерных точек границ зон планируемого размещения линейного объекта

Система координат МСК-74

1	575241,78	2354974,15
2	575242,74	2354973,87
3	575242,46	2354972,91
4	575241,50	2354973,18
5	575224,38	2354920,50
6	575224,40	2354921,50
7	575231,18	2354921,40
8	575231,16	2354920,40
9	575257,90	2355019,42
10	575258,26	2355018,49
11	575252,05	2355016,06
12	575251,69	2355016,99
13	575213,17	2355070,92
14	575208,95	2355073,96
15	575211,86	2355077,99
16	575216,07	2355074,95
17	575219,88	2355063,85
18	575219,08	2355063,25
19	575215,27	2355068,30

20	575216,07	2355068,90
21	575290,32	2355207,82
22	575302,64	2355203,62
23	575321,04	2355194,67
24	575345,38	2355182,96
25	575342,72	2355164,95
26	575332,40	2355131,50
27	575323,50	2355105,74
28	575318,20	2355090,52
29	575306,37	2355059,90
30	575305,64	2355060,07
31	575305,48	2355059,64
32	575242,46	2355075,06
33	575239,22	2355075,83
34	575243,19	2355089,93
35	575241,48	2355090,67
36	575245,16	2355100,24
37	575245,75	2355101,98
38	575247,52	2355106,12
39	575253,05	2355121,82
40	575253,77	2355121,50
41	575257,89	2355133,03
42	575260,63	2355131,87

Взам. инв. №

Подп. и дата

Инв. № подл.

МК53.2023-ППиМТ

Лист

32

Изм.	Кол.у	Лист	№до	Подп.	Дата

43	575260,78	2355132,23
44	575256,74	2355134,24
45	575260,75	2355143,45
46	575264,49	2355141,63
47	575269,09	2355153,32
48	575266,88	2355154,25
49	575269,47	2355163,31
50	575266,60	2355164,30
51	575270,36	2355179,53
52	575272,40	2355184,67
53	575276,29	2355183,42
54	575278,89	2355191,70
55	575272,65	2355194,86
56	575276,21	2355207,64
57	575279,97	2355209,12
58	575289,59	2355206,24
59	575416,50	2355155,27
60	575416,62	2355155,23
61	575417,08	2355156,33
62	575426,04	2355153,08
63	575426,08	2355153,18
64	575434,96	2355149,92
65	575434,93	2355149,84
66	575434,99	2355149,83
67	575433,88	2355146,68
68	575441,63	2355143,58
69	575443,05	2355146,77
70	575457,36	2355141,85
71	575448,58	2355113,88
72	575449,55	2355113,71
73	575447,25	2355105,91
74	575442,40	2355108,02
75	575440,73	2355102,90
76	575441,26	2355102,51
77	575438,13	2355093,02
78	575439,06	2355092,68
79	575433,20	2355078,09
80	575427,19	2355080,28
81	575426,65	2355078,65
82	575419,44	2355081,16
83	575416,58	2355072,76
84	575407,03	2355042,35
85	575394,42	2355045,13
86	575372,86	2355049,62
87	575357,10	2355053,26
88	575357,17	2355053,48
89	575346,67	2355056,03
90	575342,49	2355056,95

91	575332,47	2355059,68
92	575319,52	2355065,84
93	575319,25	2355070,18
94	575318,67	2355070,43
95	575327,32	2355094,32
96	575329,31	2355099,90
97	575332,02	2355108,40
98	575332,10	2355108,37
99	575332,52	2355109,67
100	575332,36	2355109,73
101	575335,35	2355118,85
102	575335,48	2355118,81
103	575335,58	2355119,09
104	575338,42	2355118,10
105	575340,63	2355125,46
106	575338,24	2355126,34
107	575339,98	2355133,00
108	575343,21	2355142,46
109	575345,89	2355151,32
110	575348,12	2355157,39
111	575349,89	2355163,32
112	575351,35	2355169,22
113	575355,07	2355180,62
114	575355,17	2355180,59
115	575355,22	2355180,74
116	575365,83	2355177,41
117	575382,47	2355171,12
118	575380,05	2355161,72
119	575385,62	2355160,14
120	575386,08	2355159,95
121	575389,15	2355167,11
122	575403,87	2355161,74
123	575413,47	2355158,01
124	575412,47	2355154,76
125	575415,59	2355153,34
126	575310,62	2355352,58
127	575328,55	2355349,94
128	575343,23	2355347,44
129	575355,56	2355344,90
130	575366,93	2355342,49
131	575388,83	2355338,09
132	575386,12	2355325,29
133	575376,37	2355291,60
134	575372,80	2355277,84
135	575366,79	2355255,84
136	575365,64	2355251,90
137	575364,58	2355247,96
138	575366,00	2355247,63

Инд. № подл. Подп. и дата

Взам. инв. №

Изм.	Кол.у	Лист	№до	Подп.	Дата

МК53.2023-ППиМТ

Лист

33

139	575360,86	2355227,25
140	575353,54	2355202,78
141	575346,46	2355205,01
142	575343,13	2355206,14
143	575341,61	2355202,64
144	575329,75	2355206,77
145	575329,87	2355207,09
146	575317,78	2355211,64
147	575310,82	2355213,67
148	575292,54	2355219,99
149	575282,83	2355224,26
150	575286,96	2355236,54
151	575291,90	2355234,67
152	575294,44	2355242,55
153	575287,03	2355246,85
154	575289,70	2355262,41
155	575294,70	2355287,45
156	575294,45	2355287,53
157	575293,50	2355287,74
158	575293,70	2355288,54
159	575293,67	2355289,06
160	575294,65	2355292,30
161	575297,47	2355303,45
162	575300,11	2355312,58
163	575305,02	2355333,98
164	575304,88	2355334,01
165	575305,75	2355340,05
166	575306,86	2355349,97
167	575310,26	2355352,34
168	575310,28	2355352,34
1	577677,15	2350324,25
2	577641,01	2350355,24
3	577580,87	2350411,70
4	577602,78	2350442,11
5	577629,61	2350479,80
6	577606,17	2350493,61
7	577604,51	2350490,99
8	577573,38	2350507,20
9	577378,43	2350595,80
10	577312,07	2350622,69
11	577333,77	2350674,26
12	577223,71	2350718,95
13	577174,29	2350746,79
14	577169,71	2350750,87
15	577161,58	2350775,83
16	577160,13	2350779,80
17	577162,59	2350856,29
18	577169,85	2350945,13

19	577179,42	2351042,61
20	577189,27	2351118,12
21	577191,88	2351178,01
22	577195,67	2351245,27
23	577198,49	2351292,79
24	577206,03	2351343,52
25	577206,22	2351397,77
26	577201,82	2351426,79
27	577192,57	2351470,43
28	577184,94	2351496,83
29	577165,67	2351536,34
30	577151,52	2351559,31
31	577148,02	2351568,15
32	577140,47	2351575,23
33	577109,41	2351617,02
34	577078,37	2351649,67
35	577026,34	2351684,04
36	576966,18	2351730,83
37	576897,57	2351791,17
38	576860,91	2351830,08
39	576835,67	2351862,09
40	576798,40	2351949,41
41	576780,65	2351991,16
42	576776,40	2351992,74
43	576648,90	2352296,23
44	576651,63	2352294,40
45	576632,15	2352341,01
46	576605,32	2352400,83
47	576603,55	2352405,48
48	576568,29	2352480,43
49	576572,96	2352483,81
50	576545,91	2352548,09
51	576503,17	2352649,96
52	576436,88	2352807,07
53	576393,59	2352907,12
54	576373,27	2352949,04
55	576335,34	2353004,92
56	576281,89	2353070,65
57	576249,00	2353111,54
58	576224,66	2353140,76
59	576205,65	2353159,94
60	576145,78	2353234,47
61	576067,73	2353325,15
62	575996,68	2353404,47
63	575942,16	2353467,70
64	575923,81	2353489,36
65	575905,33	2353508,28
66	575859,33	2353570,38
67	575841,11	2353591,07

Инд. № подл. Подп. и дата

Взам. инв. №

МК53.2023-ППиМТ

Лист

34

Изм.	Кол.у	Лист	№до	Подп.	Дата

68	575816,44	2353617,35
69	575798,32	2353635,87
70	575713,15	2353736,86
71	575651,24	2353811,44
72	575580,71	2353897,35
73	575510,08	2353984,47
74	575487,36	2354012,96
75	575462,09	2354045,61
76	575438,52	2354069,30
77	575416,99	2354092,33
78	575374,18	2354143,93
79	575351,08	2354171,94
80	575325,74	2354199,35
81	575291,38	2354240,49
82	575230,37	2354322,86
83	575175,35	2354384,18
84	575125,85	2354445,66
85	575106,70	2354470,92
86	575080,48	2354505,91
87	575044,49	2354561,53
88	575005,12	2354606,41
89	574969,51	2354635,41
90	574931,97	2354681,83
91	574934,03	2354719,53
92	574983,87	2354765,08
93	574999,21	2354785,69
94	575065,19	2354840,05
95	575106,53	2354868,99
96	575150,58	2354919,57
97	575153,58	2354927,50
98	575160,20	2354924,42
99	575167,67	2354936,03
100	575166,45	2354936,98
101	575212,94	2355013,92
102	575228,37	2355007,94
103	575249,24	2354994,98
104	575244,08	2354984,63
105	575245,21	2354982,29
106	575236,67	2354969,76
107	575232,02	2354960,44
108	575220,17	2354921,29
109	575230,13	2354916,38
110	575243,08	2354940,62
111	575258,85	2354973,71
112	575262,12	2354971,88
113	575266,49	2354981,30
114	575276,25	2355002,90
115	575294,31	2355019,44
116	575299,27	2355031,12

117	575301,78	2355029,62
118	575302,48	2355030,97
119	575308,69	2355027,92
120	575308,48	2355027,52
121	575325,91	2355030,00
122	575332,55	2355043,45
123	575346,01	2355039,88
124	575390,25	2355029,57
125	575395,99	2355019,68
126	575402,22	2354999,03
127	575394,55	2354976,73
128	575396,78	2354975,90
129	575394,61	2354969,40
130	575393,53	2354966,99
131	575392,39	2354963,83
132	575392,15	2354963,91
133	575392,08	2354963,76
134	575389,76	2354964,67
135	575388,98	2354962,28
136	575388,86	2354961,30
137	575387,28	2354956,69
138	575387,13	2354956,01
139	575387,23	2354955,95
140	575386,90	2354954,99
141	575386,26	2354952,19
142	575381,83	2354942,00
143	575380,10	2354937,38
144	575381,93	2354936,53
145	575378,07	2354926,87
146	575379,55	2354926,16
147	575380,89	2354925,68
148	575380,84	2354925,54
149	575380,89	2354925,51
150	575378,81	2354919,59
151	575378,07	2354917,45
152	575378,05	2354917,46
153	575375,02	2354908,84
154	575371,94	2354909,96
155	575369,32	2354902,65
156	575362,21	2354905,28
157	575360,66	2354901,05
158	575362,88	2354899,92
159	575383,58	2354891,08
160	575382,88	2354887,78
161	575383,24	2354887,65
162	575374,53	2354846,81
163	575372,27	2354835,81
164	575371,74	2354835,67
165	575371,68	2354835,39

Инд. № подл. Подп. и дата

Взам. инв. №

МК53.2023-ППиМТ

Лист

35

Изм.	Кол.у	Лист	№до	Подп.	Дата

166	575369,39	2354835,03
167	575365,05	2354833,87
168	575363,88	2354829,21
169	575362,73	2354822,89
170	575365,32	2354822,26
171	575379,60	2354827,98
172	575390,16	2354884,81
173	575411,16	2354880,40
174	575411,66	2354882,85
175	575417,83	2354881,60
176	575417,72	2354881,06
177	575424,18	2354879,72
178	575423,75	2354877,18
179	575428,67	2354876,21
180	575432,11	2354874,41
181	575432,17	2354874,68
182	575449,57	2354871,05
183	575449,97	2354869,49
184	575451,01	2354872,09
185	575462,39	2354867,44
186	575462,50	2354867,66
187	575480,62	2354860,23
188	575479,68	2354857,20
189	575484,86	2354855,17
190	575495,21	2354850,34
191	575495,77	2354852,06
192	575530,01	2354841,23
193	575526,52	2354835,76
194	575528,03	2354835,05
195	575573,15	2354820,70
196	575577,95	2354831,20
197	575578,31	2354843,21
198	575579,12	2354843,19
199	575579,12	2354846,26
200	575581,06	2354853,90
201	575581,59	2354864,80
202	575581,85	2354865,22
203	575581,94	2354867,98
204	575582,78	2354869,82
205	575585,37	2354870,82
206	575585,25	2354878,38
207	575585,68	2354878,71
208	575586,24	2354880,02
209	575586,40	2354881,36
210	575586,03	2354885,50
211	575581,72	2354885,94
212	575582,35	2354898,64
213	575584,20	2354921,42
214	575585,00	2354935,28

215	575589,59	2354935,02
216	575592,35	2354953,92
217	575594,43	2354953,62
218	575600,25	2354964,51
219	575603,78	2354974,41
220	575589,19	2354981,34
221	575587,50	2354968,88
222	575585,76	2354969,19
223	575578,46	2354945,93
224	575571,82	2354889,73
225	575572,18	2354849,30
226	575547,26	2354850,83
227	575545,89	2354847,96
228	575540,23	2354847,61
229	575526,30	2354853,83
230	575510,96	2354861,03
231	575512,80	2354865,34
232	575512,75	2354865,36
233	575511,51	2354862,55
234	575502,30	2354866,06
235	575504,54	2354871,52
236	575498,32	2354874,11
237	575494,22	2354875,68
238	575492,61	2354872,76
239	575491,49	2354873,40
240	575487,26	2354875,34
241	575486,54	2354875,53
242	575485,16	2354873,00
243	575466,87	2354880,48
244	575467,12	2354880,98
245	575466,92	2354881,05
246	575468,98	2354886,00
247	575462,41	2354888,66
248	575461,96	2354887,79
249	575455,84	2354890,21
250	575453,43	2354884,20
251	575435,36	2354891,17
252	575429,04	2354892,54
253	575429,02	2354892,48
254	575395,78	2354901,91
255	575398,67	2354915,95
256	575399,17	2354915,92
257	575401,51	2354925,92
258	575400,28	2354926,34
259	575405,84	2354944,89
260	575404,49	2354947,68
261	575413,15	2354977,73
262	575414,51	2354977,14
263	575420,59	2354990,88

Инд. № подл. Подп. и дата

Взам. инв. №

МК53.2023-ППиМТ

Лист

36

Изм.	Кол.у	Лист	№до	Подп.	Дата

264	575421,01	2354996,29
265	575426,10	2355014,50
266	575424,65	2355015,09
267	575425,36	2355017,32
268	575426,59	2355016,82
269	575428,01	2355019,92
270	575427,25	2355022,26
271	575430,99	2355033,89
272	575435,01	2355032,58
273	575438,92	2355042,08
274	575480,64	2355033,64
275	575497,43	2355030,98
276	575527,02	2355018,74
277	575544,49	2355010,42
278	575578,16	2354998,52
279	575577,16	2354995,01
280	575590,49	2354990,97
281	575594,34	2355004,69
282	575582,79	2355007,76
283	575582,66	2355007,41
284	575569,17	2355011,96
285	575563,18	2355015,60
286	575562,82	2355015,74
287	575554,28	2355018,16
288	575532,62	2355027,19
289	575516,29	2355032,22
290	575504,91	2355034,95
291	575501,04	2355036,56
292	575470,37	2355045,62
293	575466,44	2355048,38
294	575459,98	2355050,65
295	575446,17	2355055,89
296	575450,16	2355068,27
297	575451,94	2355067,59
298	575454,56	2355075,11
299	575449,85	2355081,17
300	575455,44	2355097,68
301	575457,70	2355097,24
302	575461,73	2355105,51
303	575464,17	2355104,67
304	575465,76	2355109,29
305	575475,34	2355134,35
306	575516,34	2355116,24
307	575524,91	2355113,43
308	575524,72	2355112,64
309	575527,45	2355111,54
310	575528,59	2355111,02
311	575531,08	2355109,94
312	575539,15	2355110,20

313	575539,42	2355110,66
314	575544,39	2355108,83
315	575546,34	2355110,33
316	575548,01	2355109,80
317	575548,34	2355113,35
318	575548,99	2355116,57
319	575554,68	2355116,11
320	575560,27	2355114,90
321	575562,27	2355120,88
322	575541,71	2355127,27
323	575543,87	2355134,47
324	575546,58	2355142,80
325	575553,84	2355164,22
326	575555,54	2355168,85
327	575567,25	2355206,36
328	575568,97	2355205,87
329	575569,04	2355206,07
330	575575,16	2355221,41
331	575576,56	2355225,57
332	575576,40	2355226,22
333	575581,00	2355239,35
334	575589,02	2355240,10
335	575592,44	2355249,47
336	575586,18	2355251,73
337	575589,41	2355261,97
338	575592,28	2355261,48
339	575594,03	2355266,53
340	575568,98	2355275,92
341	575564,78	2355281,36
342	575568,14	2355306,81
343	575572,86	2355322,17
344	575562,69	2355321,62
345	575559,20	2355321,35
346	575559,19	2355321,39
347	575557,94	2355321,30
348	575554,18	2355338,49
349	575552,42	2355349,14
350	575552,96	2355349,25
351	575552,78	2355350,57
352	575539,27	2355350,93
353	575546,12	2355274,60
354	575563,54	2355268,40
355	575571,78	2355260,66
356	575573,74	2355255,07
357	575573,23	2355249,49
358	575569,57	2355236,98
359	575557,07	2355194,86
360	575537,25	2355138,38
361	575534,78	2355137,76

Взам. инв. №

Подп. и дата

Инв. № подл.

МК53.2023-ППиМТ

Лист

37

Изм.	Кол.у	Лист	№до	Подп.	Дата

362	575533,35	2355133,91
363	575527,79	2355136,03
364	575525,12	2355135,36
365	575519,17	2355137,83
366	575514,36	2355139,41
367	575502,62	2355143,12
368	575502,48	2355142,87
369	575469,47	2355154,09
370	575474,73	2355174,55
371	575481,52	2355202,69
372	575484,41	2355201,98
373	575491,72	2355231,41
374	575488,06	2355232,74
375	575493,51	2355252,41
376	575497,78	2355266,67
377	575499,25	2355271,84
378	575503,28	2355270,64
379	575505,46	2355279,30
380	575505,84	2355279,19
381	575507,82	2355286,69
382	575494,61	2355303,46
383	575494,69	2355300,43
384	575494,14	2355298,90
385	575490,77	2355292,77
386	575494,24	2355290,03
387	575492,11	2355274,30
388	575491,20	2355272,91
389	575488,91	2355272,20
390	575485,09	2355257,78
391	575476,92	2355225,44
392	575473,66	2355214,53
393	575467,74	2355187,48
394	575470,72	2355186,46
395	575462,85	2355156,20
396	575446,10	2355162,16
397	575446,33	2355162,88
398	575433,70	2355166,98
399	575435,66	2355172,81
400	575426,94	2355176,18
401	575425,96	2355173,14
402	575419,45	2355175,41
403	575419,26	2355174,88
404	575414,40	2355176,92
405	575415,61	2355180,00
406	575415,12	2355180,28
407	575409,44	2355182,31
408	575408,41	2355180,18
409	575403,05	2355182,44
410	575399,01	2355186,55

411	575380,89	2355192,96
412	575373,95	2355192,71
413	575373,62	2355191,88
414	575359,41	2355196,43
415	575359,70	2355197,36
416	575359,44	2355197,44
417	575363,82	2355210,71
418	575364,96	2355214,94
419	575376,46	2355251,85
420	575387,03	2355287,46
421	575393,60	2355285,69
422	575398,28	2355318,81
423	575401,20	2355344,72
424	575434,64	2355350,79
425	575450,56	2355348,36
426	575455,69	2355347,64
427	575467,73	2355345,44
428	575487,92	2355342,16
429	575486,30	2355357,05
430	575468,33	2355357,51
431	575456,74	2355357,77
432	575456,01	2355357,68
433	575452,31	2355357,51
434	575444,69	2355358,05
435	575433,61	2355358,30
436	575427,62	2355358,72
437	575410,51	2355358,56
438	575388,96	2355358,22
439	575371,48	2355360,39
440	575360,54	2355362,17
441	575360,33	2355360,65
442	575340,08	2355363,88
443	575335,82	2355363,03
444	575328,27	2355363,05
445	575309,56	2355366,73
446	575283,97	2355374,85
447	575279,88	2355375,88
448	575279,83	2355375,44
449	575265,38	2355379,88
450	575259,79	2355381,44
451	575255,64	2355382,63
452	575255,18	2355381,10
453	575239,50	2355385,53
454	575240,71	2355390,09
455	575220,19	2355400,78
456	575174,06	2355421,36
457	575171,75	2355422,11
458	575171,47	2355421,21
459	575144,15	2355430,69

Инд. № подл. Подп. и дата

Взам. инв. №

МК53.2023-ППиМТ

Лист

38

Изм.	Кол.у	Лист	№до	Подп.	Дата

460	575144,82	2355433,09
461	575138,72	2355435,26
462	575132,06	2355438,06
463	575108,78	2355446,34
464	575108,37	2355446,39
465	575100,54	2355449,18
466	575101,88	2355453,12
467	575092,23	2355456,18
468	575091,68	2355454,20
469	575091,21	2355454,36
470	575091,14	2355454,17
471	575079,16	2355457,62
472	575063,44	2355463,13
473	575045,88	2355468,88
474	575034,31	2355472,55
475	575034,14	2355451,45
476	575041,67	2355451,77
477	575052,79	2355448,72
478	575053,61	2355447,14
479	575057,81	2355446,00
480	575060,80	2355444,76
481	575060,85	2355444,97
482	575071,37	2355441,98
483	575072,40	2355444,95
484	575087,25	2355440,48
485	575087,76	2355441,91
486	575092,59	2355440,53
487	575120,43	2355431,34
488	575124,86	2355429,53
489	575154,06	2355418,55
490	575179,28	2355407,22
491	575182,70	2355405,21
492	575194,75	2355400,09
493	575190,96	2355391,20
494	575191,22	2355387,53
495	575203,65	2355380,02
496	575293,45	2355357,83
497	575290,31	2355340,10
498	575283,95	2355310,69
499	575280,37	2355275,26
500	575276,34	2355254,60
501	575270,12	2355229,95
502	575256,70	2355233,97
503	575231,72	2355242,29
504	575234,02	2355249,33
505	575214,30	2355256,27
506	575211,47	2355249,19
507	575200,34	2355253,51
508	575195,92	2355254,70

509	575188,11	2355257,14
510	575183,85	2355258,45
511	575173,67	2355261,94
512	575172,07	2355265,37
513	575144,99	2355246,01
514	575131,01	2355237,67
515	575123,25	2355238,01
516	575121,12	2355242,49
517	575115,20	2355264,04
518	575108,74	2355294,72
519	575100,95	2355290,95
520	575099,51	2355283,12
521	575099,47	2355282,61
522	575103,76	2355279,50
523	575104,63	2355273,58
524	575108,46	2355262,81
525	575113,04	2355242,13
526	575113,89	2355239,08
527	575116,00	2355230,88
528	575101,73	2355219,53
529	575097,55	2355220,51
530	575097,23	2355219,09
531	575094,44	2355205,50
532	575092,75	2355204,35
533	575080,16	2355206,61
534	575080,19	2355208,57
535	575077,25	2355209,50
536	575076,40	2355209,69
537	575065,09	2355212,62
538	575047,95	2355216,72
539	575048,46	2355218,52
540	575049,62	2355223,48
541	575042,62	2355225,28
542	575033,54	2355228,10
543	575030,46	2355220,44
544	575015,86	2355225,99
545	574992,97	2355239,65
546	574982,54	2355242,72
547	574976,79	2355244,78
548	574977,10	2355245,68
549	574972,86	2355247,44
550	574970,85	2355248,21
551	574970,33	2355246,73
552	574970,22	2355246,77
553	574970,22	2355246,75
554	574945,50	2355256,34
555	574943,70	2355273,60
556	574959,00	2355320,55
557	574960,25	2355320,19

Инд. № подл. Подп. и дата

Взам. инв. №

МК53.2023-ППиМТ

Лист

39

Изм.	Кол.у	Лист	№до	Подп.	Дата

558	574981,04	2355361,34
559	574968,29	2355367,41
560	574963,00	2355355,91
561	574959,58	2355357,64
562	574957,30	2355352,98
563	574955,70	2355349,09
564	574955,44	2355349,19
565	574955,43	2355349,17
566	574952,09	2355346,87
567	574951,68	2355345,88
568	574951,23	2355346,08
569	574957,58	2355343,16
570	574951,56	2355334,00
571	574952,73	2355333,48
572	574943,00	2355306,57
573	574931,56	2355276,07
574	574921,24	2355250,51
575	574921,60	2355250,36
576	574920,46	2355247,54
577	574929,53	2355243,95
578	574933,06	2355242,64
579	574932,92	2355242,26
580	574936,74	2355240,76
581	574941,89	2355238,83
582	574971,88	2355228,28
583	574975,06	2355227,08
584	574985,72	2355223,37
585	574985,64	2355223,18
586	574986,44	2355222,90
587	575009,84	2355214,14
588	575018,47	2355210,36
589	575018,75	2355210,48
590	575026,59	2355208,28
591	575036,10	2355206,22
592	575085,03	2355194,07
593	575089,99	2355186,44
594	575108,34	2355181,54
595	575121,89	2355209,81
596	575143,66	2355228,81
597	575161,22	2355238,91
598	575167,44	2355247,30
599	575172,06	2355247,52
600	575181,37	2355244,42
601	575180,40	2355241,66
602	575228,59	2355223,38
603	575242,39	2355215,67
604	575242,48	2355213,79
605	575245,46	2355212,56
606	575250,16	2355212,15

607	575252,12	2355195,50
608	575259,25	2355184,84
609	575254,70	2355172,00
610	575256,54	2355170,47
611	575255,94	2355167,38
612	575254,54	2355163,49
613	575255,54	2355160,37
614	575253,23	2355156,16
615	575248,53	2355149,40
616	575245,43	2355141,42
617	575244,34	2355141,87
618	575242,07	2355134,81
619	575243,65	2355133,94
620	575243,60	2355133,78
621	575244,24	2355133,52
622	575241,26	2355125,99
623	575241,06	2355125,32
624	575241,00	2355125,34
625	575241,76	2355125,01
626	575238,22	2355116,46
627	575236,96	2355116,94
628	575234,55	2355110,75
629	575235,72	2355110,16
630	575235,57	2355109,80
631	575236,44	2355109,45
632	575234,58	2355104,31
633	575231,37	2355095,56
634	575230,81	2355095,76
635	575231,20	2355095,62
636	575226,05	2355083,23
637	575210,00	2355089,72
638	575207,00	2355082,81
639	575203,98	2355083,93
640	575203,88	2355083,64
641	575198,74	2355078,27
642	575190,25	2355057,61
643	575212,33	2355047,42
644	575201,73	2355024,22
645	575172,87	2354977,76
646	575169,38	2354979,60
647	575148,95	2354953,79
648	575137,19	2354946,61
649	575125,51	2354956,20
650	575112,91	2354966,88
651	575113,81	2354968,48
652	575094,88	2354985,81
653	575100,03	2354992,45
654	575090,91	2354998,39
655	575088,76	2355000,05

Инд. № подл. Подп. и дата

Взам. инв. №

МК53.2023-ППиМТ

Лист

40

Изм.	Кол.у	Лист	№до	Подп.	Дата

656	575084,79	2355004,29
657	575076,37	2355009,54
658	575060,55	2355014,58
659	575016,67	2355044,78
660	575012,06	2355046,31
661	574986,93	2355065,53
662	574973,13	2355075,11
663	574972,57	2355075,68
664	574967,57	2355079,65
665	574967,90	2355080,46
666	574954,67	2355094,00
667	574934,56	2355106,63
668	574922,65	2355114,33
669	574917,01	2355101,53
670	574924,04	2355094,55
671	574925,63	2355093,37
672	574938,97	2355084,99
673	574938,33	2355083,98
674	574956,45	2355070,57
675	574960,43	2355068,71
676	574970,93	2355061,84
677	574977,32	2355061,53
678	574983,28	2355059,55
679	574986,95	2355054,71
680	574990,07	2355052,33
681	574989,77	2355051,16
682	575004,86	2355040,31
683	575005,18	2355037,10
684	575009,38	2355034,00
685	575023,22	2355026,79
686	575028,67	2355022,64
687	575029,80	2355016,94
688	575034,05	2355013,80
689	575035,86	2355016,10
690	575056,28	2355001,22
691	575052,92	2354996,64
692	575062,34	2354988,39
693	575064,32	2354990,67
694	575069,88	2354985,63
695	575067,52	2354982,55
696	575100,86	2354954,62
697	575135,83	2354924,72
698	575119,50	2354910,85
699	575070,70	2354874,38
700	574990,22	2354809,45
701	574967,34	2354785,00
702	574905,64	2354735,94
703	574903,27	2354691,42
704	574988,14	2354588,14

705	575022,23	2354559,50
706	575030,09	2354550,65
707	575031,21	2354535,38
708	575273,93	2354233,22
709	575293,43	2354211,33
710	575295,68	2354212,27
711	575311,02	2354191,68
712	575314,37	2354184,37
713	575454,61	2354024,91
714	575579,25	2353872,71
715	575711,76	2353715,22
716	575838,21	2353563,74
717	575967,97	2353411,39
718	576112,24	2353244,70
719	576245,56	2353080,54
720	576264,96	2353057,57
721	576273,34	2353047,22
722	576308,78	2353006,95
723	576318,65	2352991,09
724	576353,00	2352941,02
725	576366,73	2352913,83
726	576389,46	2352877,30
727	576505,17	2352601,08
728	576652,72	2352250,34
729	576783,09	2351938,21
730	576784,17	2351936,62
731	576786,81	2351936,10
732	576788,60	2351935,95
733	576795,41	2351936,64
734	576800,34	2351921,93
735	576795,09	2351913,07
736	576794,37	2351911,41
737	576794,19	2351909,32
738	576794,47	2351907,28
739	576797,63	2351900,88
740	576866,55	2351796,38
741	576963,23	2351709,90
742	577034,20	2351654,00
743	577061,39	2351635,95
744	577095,61	2351605,41
745	577100,42	2351598,51
746	577108,55	2351589,14
747	577119,87	2351572,14
748	577132,00	2351552,10
749	577143,15	2351533,43
750	577143,35	2351533,05
751	577147,02	2351527,20
752	577154,08	2351512,81
753	577162,49	2351497,20

Инд. № подл. Подп. и дата

Взам. инв. №

МК53.2023-ППиМТ

Лист

41

Изм.	Кол.у	Лист	№до	Подп.	Дата

754	577170,30	2351482,40
755	577175,28	2351469,45
756	577179,65	2351455,11
757	577183,57	2351435,87
758	577186,21	2351415,52
759	577188,73	2351397,80
760	577189,70	2351381,08
761	577189,89	2351368,26
762	577179,74	2351276,24
763	577163,88	2351068,01
764	577148,26	2350934,11
765	577145,95	2350908,31
766	577142,86	2350830,99
767	577142,87	2350830,99
768	577141,48	2350796,54
769	577141,31	2350790,44
770	577141,59	2350786,82
771	577144,48	2350770,20
772	577153,09	2350743,76

773	577156,19	2350738,62
774	577203,35	2350706,96
775	577230,32	2350693,09
776	577287,14	2350670,27
777	577270,07	2350626,90
778	577330,14	2350599,13
779	577366,68	2350585,05
780	577407,16	2350565,96
781	577463,02	2350542,28
782	577518,82	2350517,99
783	577571,50	2350490,48
784	577601,87	2350472,99
785	577581,81	2350445,94
786	577559,00	2350409,89
787	577568,95	2350400,22
788	577573,25	2350398,14
789	577572,49	2350396,78
790	577628,76	2350342,04
791	577665,95	2350310,14

д) Предельные параметры разрешенного строительства объектов капитально-го строительства, входящих в состав линейного объекта

Проектом предусмотрено размещение одного пункта редуцирования газа для понижения давления газа до низкого.

Максимальный процент застройки – 30%.

е) Мероприятия по защите сохраняемых объектов капитального строительства

Объекты капитального строительства в границах зоны размещения линейного объекта отсутствуют.

ж) Мероприятия по защите объектов культурного наследия

Объекты культурного наследия в границах зоны размещения линейного объекта отсутствуют.

з) Мероприятия по охране окружающей среды

Настоящим проектом предусматривается широкое использование природного газа.

Загрязнение окружающей среды возможно только при аварии, а для исключения аварии газопровод подвергается испытаниям в соответствии СП 62.13330.2011*.

Толщина стенки труб отвечает требованиям по прочности, для предотвращения утечки газа в местах сварки газопровода предусматривается контроль сварных соединений неразрушающим методом. Строительство и эксплуатация газопроводов оказывает прямое и косвенное

Взам. инв. №

Подп. и дата

Инв. № подл.

Изм.	Кол.у	Лист	№до	Подп.	Дата

МК53.2023-ППиМТ

Лист

42

воздействие практически на все компоненты природной сферы: почвенно- растительный покров, поверхностные и подземные воды, фауну, атмосферный воздух.

Нарушение почвенно-растительного покрова происходит в период строительства газопровода и объектов его производственной инфраструктуры и связано с производством подготовительных работ (расчистка, планировка трассы) укладка трубопроводов.

Описанные виды воздействия являются одновременными. Возвращение нарушенных ими компонентов природной среды в состояние первоначального равновесия обеспечивается организацией строительства газопровода.

и) Мероприятия по предупреждению чрезвычайных ситуаций и стихийных бедствий.

Чрезвычайные ситуации на объектах газового хозяйства могут возникнуть в результате:

- аварии на объекте из-за повреждения газопровода или выхода из строя оборудования;
- аварии или угрозе аварии в результате стихийных природных процессов;
- террористического акта;
- использования при строительстве некачественных материалов, не предусмотренных проектом, отсутствием контроля за строительством газопровода и его эксплуатацией.

Наиболее опасными являются места установки задвижек.

С целью предупреждения аварийных ситуаций в процессе строительства представителем заказчика - инженером технадзора осуществляется технический надзор за строительством, авторский надзор производит проектная группа, постоянный пооперационный контроль производится эксплуатирующей организацией.

Все материалы, поступающие на строительство газопровода должны иметь сертификаты качества и проходить входной контроль качества. Все сертификаты качества и паспорта оборудования должны быть предоставлены в исполнительно- технической документации при сдаче газопровода в эксплуатацию. Перед сдачей подводящего газопровода в эксплуатацию газопроводы испытываются на герметичность воздухом.

В целях обеспечения сохранности системы газоснабжения, создания нормальных условий ее эксплуатации проектом предусматривается организация охранной зоны действующих газопроводов. Для исключения разгерметизации оборудования и предупреждения аварийных выбросов в процессе эксплуатации эксплуатирующая организация должна проводить техническое обслуживание газопроводов в сроки и в объемах, предусмотренных Правилами, которые включают в себя: -осмотр и обследование трассы газопровода; -текущий ремонт; - капитальный ремонт; -аварийно-восстановительные работы.

Инд. № подл.	Подп. и дата	Взам. инв. №
--------------	--------------	--------------

Изм.	Кол.у	Лист	№до	Подп.	Дата	МК53.2023-ППиМТ	Лист
							43

Кроме того эксплуатирующая организация должна проводить сбор, обработку и анализ информации о текущем состоянии газопровода; разрабатывать и выполнять мероприятия по повышению эффективности, надежности и безопасности эксплуатации газопроводов.

Для ликвидации аварийных ситуаций и их последствий проектом обеспечивается:

- свободный доступ к газопроводу транспортных средств и другой необходимой для ликвидации аварии спецтехники по всей трассе;
- отсутствие постоянного обслуживающего персонала на трассе газопровода делает ненужным проектирование и строительство убежищ;
- в случае объявления особого периода издается приказ, устанавливающий режим взаимодействия служб эксплуатации;
- для быстрого нахождения трасс газопроводов устанавливаются знаки и делаются привязки к постоянным ориентирам.

Мероприятия по обеспечению пожарной безопасности

Система обеспечения пожарной безопасности в проектных решениях включает в себя систему предотвращения пожара, систему противопожарной защиты, систему организационно-технических мероприятий или их комбинацию и содержит комплекс мероприятий, направленных на выполнение нормативного уровня безопасности людей и предотвращение опасности причинения вреда третьим лицам в результате пожара.

Системы пожарной безопасности характеризуются уровнем обеспечения пожарной безопасности людей и материальных ценностей, а также экономическими критериями эффективности этих систем для материальных ценностей, с учетом всех стадий (научная разработка, проектирование, строительство, эксплуатация) жизненного цикла объектов и выполняют одну из следующих задач: исключают возникновение пожара; обеспечивают пожарную безопасность людей; обеспечивают пожарную безопасность материальных ценностей; обеспечивают материальную безопасность людей и материальных ценностей одновременно.

В предусмотренную систему обеспечения пожарной безопасности объекта входит:

1. Способы или их комбинации предотвращения образования горючей среды, которые достигаются:

- максимально возможным применением негорючих и трудногорючих веществ и материалов;
- максимально возможным по условиям технологии и строительства ограничением массы и (или) объема горючих веществ, материалов и наиболее безопасным способом их размещения;
- применением электрооборудования, соответствующего пожароопасной и взрывоопасной зонам, группе и категории взрывоопасной смеси в соответствии с ПУЭ;
- изоляция горючей среды;

Изн. № подл.	Подп. и дата	Взам. инв. №
--------------	--------------	--------------

Изм.	Кол.у	Лист	№до	Подп.	Дата
------	-------	------	-----	-------	------

поддержанием безопасной концентрации среды в соответствии с нормами и правилами и другими нормативно-техническими, нормативными документами и правилами безопасности; поддержанием температуры и давления среды, при которых распространение пламени исключается.

2. Способы или комбинации предотвращения в горючей среде источников зажигания, которые достигаются:

применением электрооборудования, соответствующего пожароопасной и взрывоопасной зонам, группе и категории взрывоопасной смеси в соответствии с требованиями ГОСТ 12.1.011 и ПУЭ;

исключение возможности появления искрового разряда в горючей среде с энергией, равной или выше минимальной энергии зажигания;

применением не искрящегося инструмента при работе с горючими газами; ликвидацией условия для теплого, химического и (или) микробиологического самовозгорания обращающихся веществ, материалов, изделий и конструкций;

выполнением действующих строительных норм, правил и стандартов.

3. Способы или их комбинации ограничения массы и (или) объема горючих веществ и материалов, а также наиболее безопасный способ их размещения, которые достигаются:

периодической очистки территории, на которой располагается объект, коммуникаций и т.п.; удалением пожароопасных отходов.

Предотвращение распространения пожара достигается мероприятиями, ограничивающими площадь, интенсивность и продолжительность горения.

Инд. № подл.	Подп. и дата	Взам. инв. №

						МК53.2023-ППиМТ	Лист
Изм.	Кол.у	Лист	№до	Подп.	Дата		45

Раздел № 3 Материалы по обоснованию проекта планировки территории. Графическая часть.

а) Схема расположения элементов планировочной структуры и использования территории в момент разработки проекта планировки

Инд. № подл.	Подп. и дата	Взам. инв. №

Изм.	Кол.у	Лист	№до	Подп.	Дата

МК53.2023-ППиМТ

Лист

46

оз.Селезян

оз.Аткуль

оз.мал.Селезян

д.Аткуль

Границы зон размещения линейного объекта

орькое

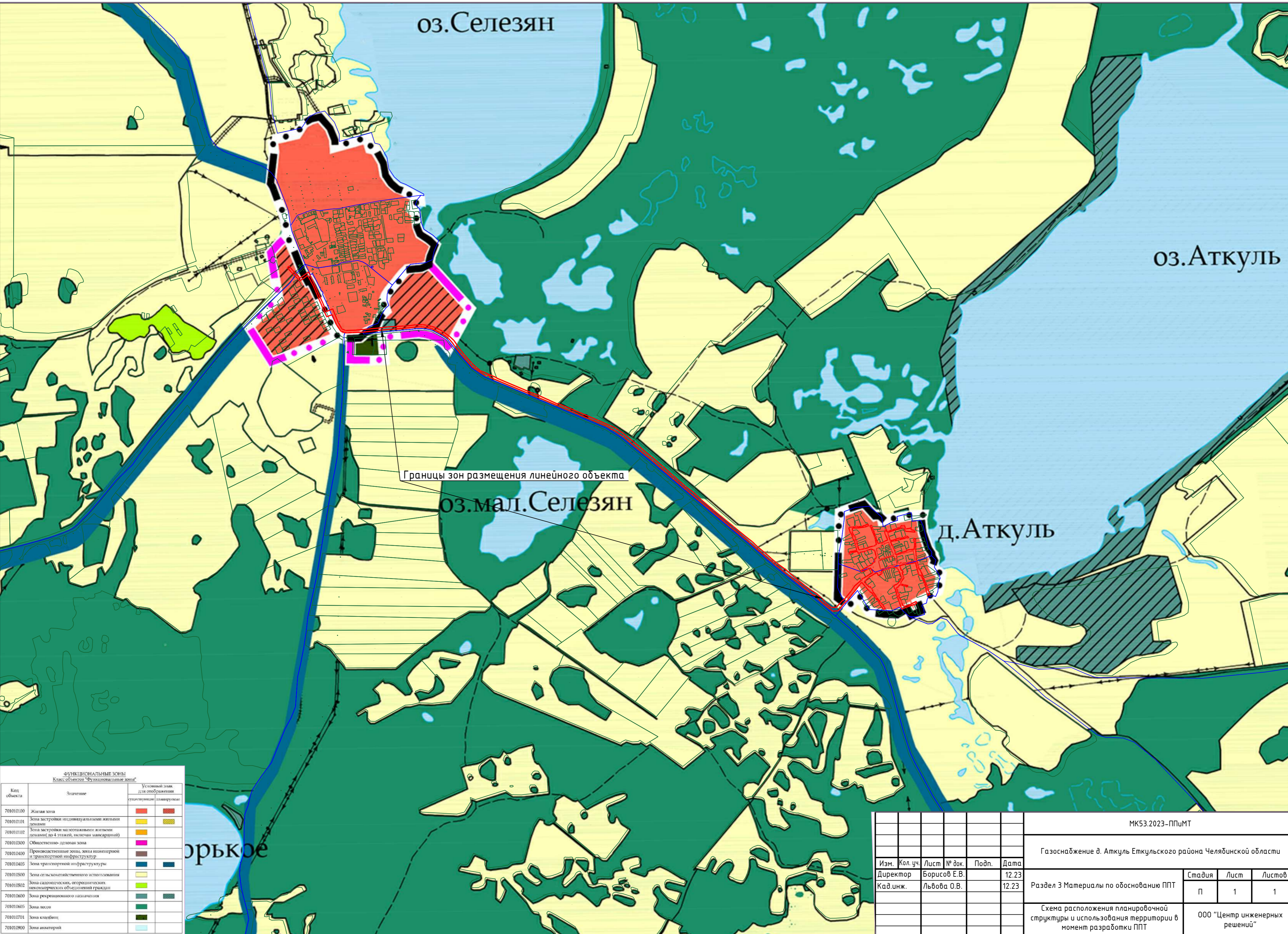

Создано

Васм. инв. №

Подпись и дата

Инв. № подл.

ФУНКЦИОНАЛЬНЫЕ ЗОНЫ		
Класс объектов "Функциональные зоны"		
Код объекта	Значение	Условный знак для отображения участка/участков
70101000	Жилая зона	
70101010	Зона застройки индивидуальными жилыми домами	
70101012	Зона застройки малоэтажными жилыми домами (до 4 этажей, включая мансардный)	
70101030	Общественно-деловая зона	
70101040	Производственные зоны, зона инженерной и транспортной инфраструктуры	
70101045	Зона транспортной инфраструктуры	
70101050	Зона сельскохозяйственного использования	
70101052	Зона садоводческих, огороднических и некоммерческих объединений граждан	
70101060	Зона рекреационного назначения	
70101065	Зона лесов	
70101070	Зона кладбищ	
70101090	Зона аэропортов	

МК53.2023-ППИМТ							
Газоснабжение в. Аткуль Еткульского района Челябинской области							
Изм.	Кол. уч.	Лист	№ док.	Подп.	Дата		
					12.23		
Директор					Борисов Е.В.		
Кад.инж.					Львова О.В.		
					12.23		
Раздел 3 Материалы по обоснованию ППТ					Стадия	Лист	Листов
					П	1	1
Схема расположения планировочной структуры и использования территории в момент разработки ППТ					ООО "Центр инженерных решений"		

Раздел 4 Материалы по обоснованию проекта планировки территории. Пояснительная записка

а) Описание природно-климатических условий территории

Согласно карте климатического районирования, для строительства на основании СП 131.13330.2012 «Строительная климатология» проектируемый объект относится к I климатическому району и к I В климатическому подрайону.

Рассматриваемый район расположен в зоне резко-континентального климата, обусловленного большой удаленностью от морей и океанов.

Континентальность климата определяется большими колебаниями температуры воздуха как внутри года, так и в течение суток.

Для территории характерна морозная и продолжительная зима с частыми метелями и сравнительно жаркое лето с периодически повторяющимися засушливыми периодами.

Метеорологические данные приведены по метеостанции Челябинск.

Среднегодовая температура воздуха положительная (+2,0°C).

Самым холодным месяцем является январь, среднемесячная температура воздуха минус 15,8°C,.

Самым теплым - июль, среднемесячная температура воздуха +18,4°C. Абсолютный максимум температуры воздуха приходится на июль +40°C, абсолютный минимум - на январь минус 48°C.

Нормативная глубина сезонного промерзания:

щебенистых грунтов - 2,7м;

суглинистых грунтов - 1,75м;

супеси - 2,11м.

В году в среднем бывает 30 сухих дней. Наиболее сухим бывает май, наибольшее число влажных дней (относительная влажность которых > 80%) отмечается в холодный период года, преимущественно в декабре.

Недостаток насыщения воздуха водяным паром представляет собой разность между упругостью насыщенного водяного пара при данной температуре и упругостью содержащегося в воздухе водяного пара.

В соответствии с высокой относительной влажностью воздуха и низкими температурными режимами минимальный недостаток насыщения воздуха водяным паром оказывается в январе.

Распределение осадков в течение года неравномерно, определяется циклической деятельностью и рельефом местности.

Взам. инв. №

Подп. и дата

Инв. № подл.

Изм.	Кол.у	Лист	№до	Подп.	Дата

МК53.2023-ППиМТ

Лист

48

В теплый период (апрель-октябрь) выпадает до 75% годовой суммы осадков. Максимум осадков выпадает в июле, минимум - в феврале.

В отдельные годы, в зависимости от атмосферной циркуляции, как минимум, так и максимум могут быть сдвинуты на другие месяцы.

Первое появление снега приходится на начало октября.

Устойчивый снежный покров образуется в начале ноября. Интенсивное нарастание снежного покрова происходит в начале зимы (ноябрь, декабрь). Наибольшие высоты обычно наблюдаются в конце февраля - начале марта, наибольшие запасы влаги - в третьей декаде марта перед снеготаянием.

Резкие суточные колебания температур приводят к гололедно-изморозевым образованиям.

Географическое распределение различных направлений ветра и его скоростей определяется сезонным режимом барических образований. В течение всего года, в том числе внутри каждого месяца, преобладают ветры западного направления. Средняя месячная скорость ветра на рассматриваемой территории меняется от 2,6 до 3,5 м/с. Максимальная скорость ветра наблюдалась 22-24 м/с.

б) Обоснование определения границ зон планируемого размещения линейного объекта

При выборе трассы газопровода был рассмотрен и принят к проектированию наиболее оптимальный и целесообразный вариант прохождения трассы которая проходит по земельным участкам (землям), находящимся в государственной, муниципальной собственности, в собственности физических лиц.

Для строительства газопровода, из земельных участков находящихся в муниципальной собственности выделяются участки (части) земельных участков предоставляемые в краткосрочное пользование на период строительства, они представляют собой территорию вдоль запроектированной трассы, необходимую для выполнения комплекса подготовительных, земляных и строительно-монтажных работ, ограниченные условными линиями.

Движение строительной техники и механизмов принято по существующим дорогам.

Проектируемый газопровод пересекает подземные инженерные коммуникации, автомобильные дороги.

Глубина заложения подземного газопровода принята от 1,4 м до 2,5 м от верха трубы, в связи с глубиной залегания существующих коммуникаций, автомобильных дорог, железных дорог, а так же в связи с условиями сложившегося рельефа.

Взам. инв. №

Подп. и дата

Инв. № подл.

Изм.	Кол.у	Лист	№до	Подп.	Дата

МК53.2023-ППиМТ

Лист

49

Прокладка подземного проектируемого газопровода преимущественно предусмотрена открытым способом, в местах перехода через автодороги предусмотрена прокладка методом наклонно-направленного бурения.

Подробная информация об образуемых и изменяемых земельных участках представлена в текстовой и графической части проекта межевания.

г) Обоснование определения предельных параметров застройки территории в границах зон планируемого размещения объектов капитального строительства.

Предельная площадь застройки в границах зон размещения объектов капитального строительства составляет 30% и менее. Площадь застройки обусловлена размерами пунктов редуцирования газа, а также территорией, необходимой для их эксплуатации.

д) Ведомость пересечения границ зон планируемого размещения линейного объекта с сохраняемыми объектами капитального строительства.

При пересечении границ зон планируемого размещения линейного объекта с сохраняемыми объектами капитального строительства, которые при строительстве сноситься не будут.

Индв. № подл.	Подп. и дата	Взам. инв. №

Изм.	Кол.у	Лист	№до	Подп.	Дата	МК53.2023-ППиМТ	Лист
							50

5. Проект межевания

Раздел 1 Проект межевания территории. Графическая часть.

Индв. № подл.	Подп. и дата	Взам. инв. №

Изм.	Кол.у	Лист	№до	Подп.	Дата

МК53.2023-ППиМТ

Лист

51

Инв. № подл.
 Подпись и дата
 Взам. инв. №
 Согласовано

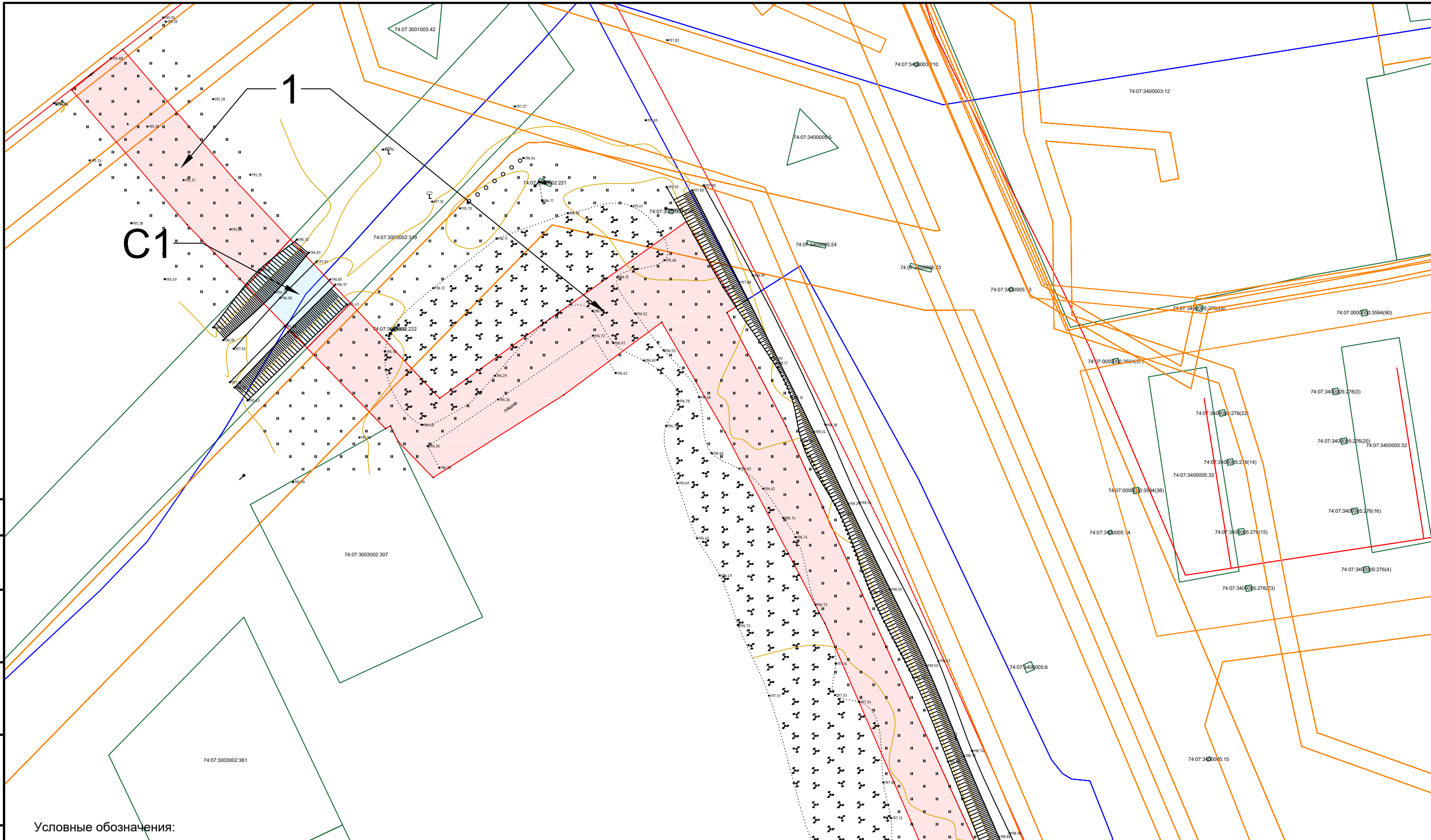

Условные обозначения:

- граница красных линий
- граница субъекта, МО, населенного пункта
- границы земельных участков по сведениям ЕГРН
- граница кадастрового квартала
- граница зон по сведениям ЕГРН
- объекты недвижимости по сведениям ЕГРН

74:04:3300002:4 кадастровый номер земельного участка
 1 условный номер образуемого земельного участка
 C1 условный номер образуемого сервитута земельного участка

						МК53.2023-ППиМТ			
						Газоснабжение д. Аткуль Еткульского района Челябинской области			
Изм.	Кол. уч.	Лист	№ док.	Подп.	Дата	Проект планировки и межевания территории линейного объекта. Проект межевания. Раздел 1 Графическая часть	Стадия	Лист	Листов
							П	1	26
						М 1:1000		ООО "Центр инженерных решений"	

Согласовано
 Взам. инв. №
 Подпись и дата
 Инв. № подл.

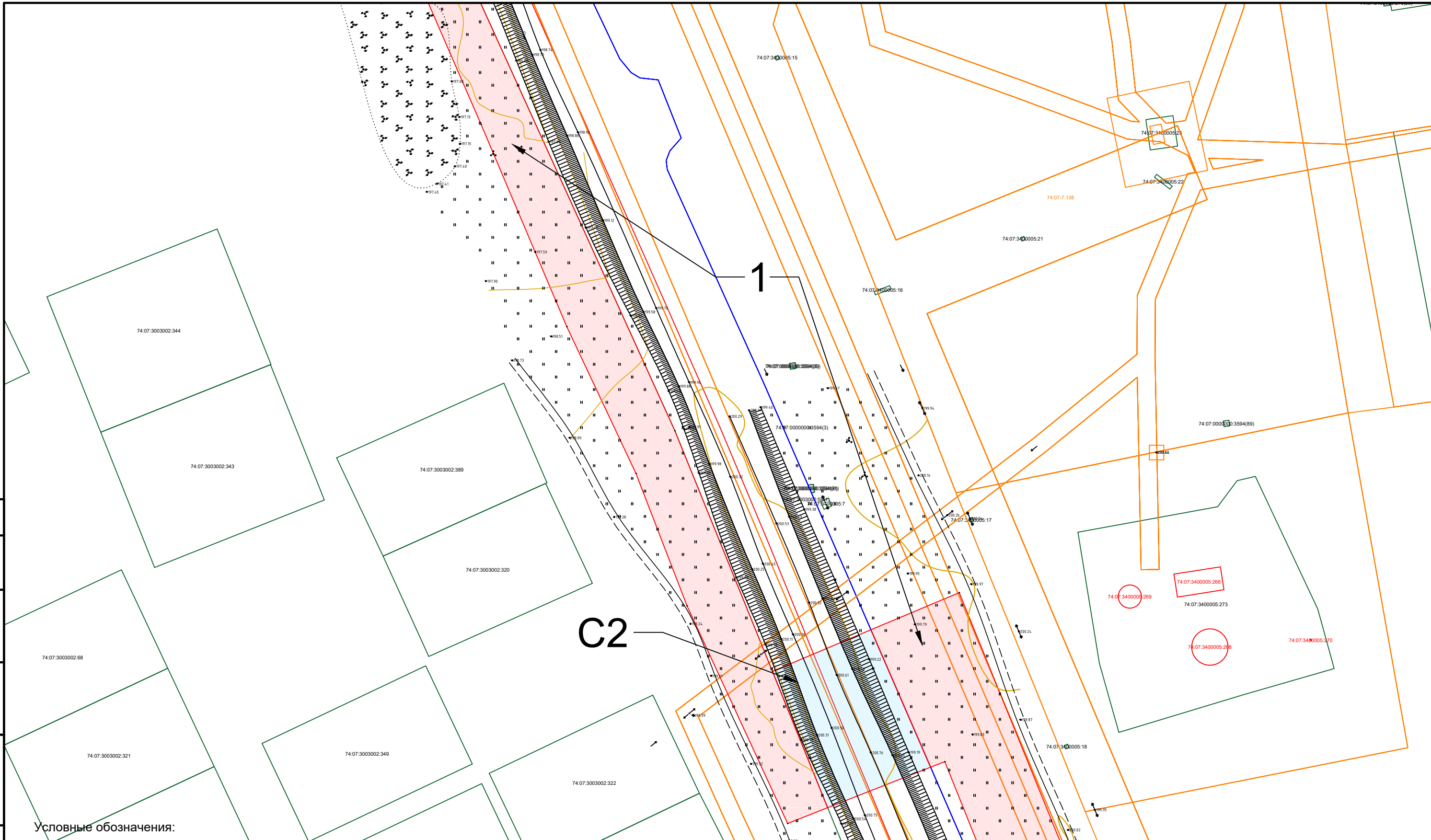

Условные обозначения:

- граница красных линий
- граница субъекта, МО, населенного пункта
- границы земельных участков по сведениям ЕГРН
- граница кадастрового квартала
- граница зон по сведениям ЕГРН
- объекты недвижимости по сведениям ЕГРН

74:04:3300002:4 кадастровый номер земельного участка
 1 условный номер образуемого земельного участка
 С1 условный номер образуемого сервитута земельного участка

						МК53.2023-ППиМТ			
						Газоснабжение д. Аткуль Еткульского района Челябинской области			
Изм.	Кол. уч.	Лист	№ док.	Подп.	Дата	Проект планировки и межевания территории линейного объекта. Проект межевания. Раздел 1 Графическая часть	Стадия	Лист	Листов
Директор				Борисов Е.В.	12.23		П	2	26
Кад. инж.				Львова О.В.	12.23				
						М 1:1000	ООО "Центр инженерных решений"		
						Формат А3			

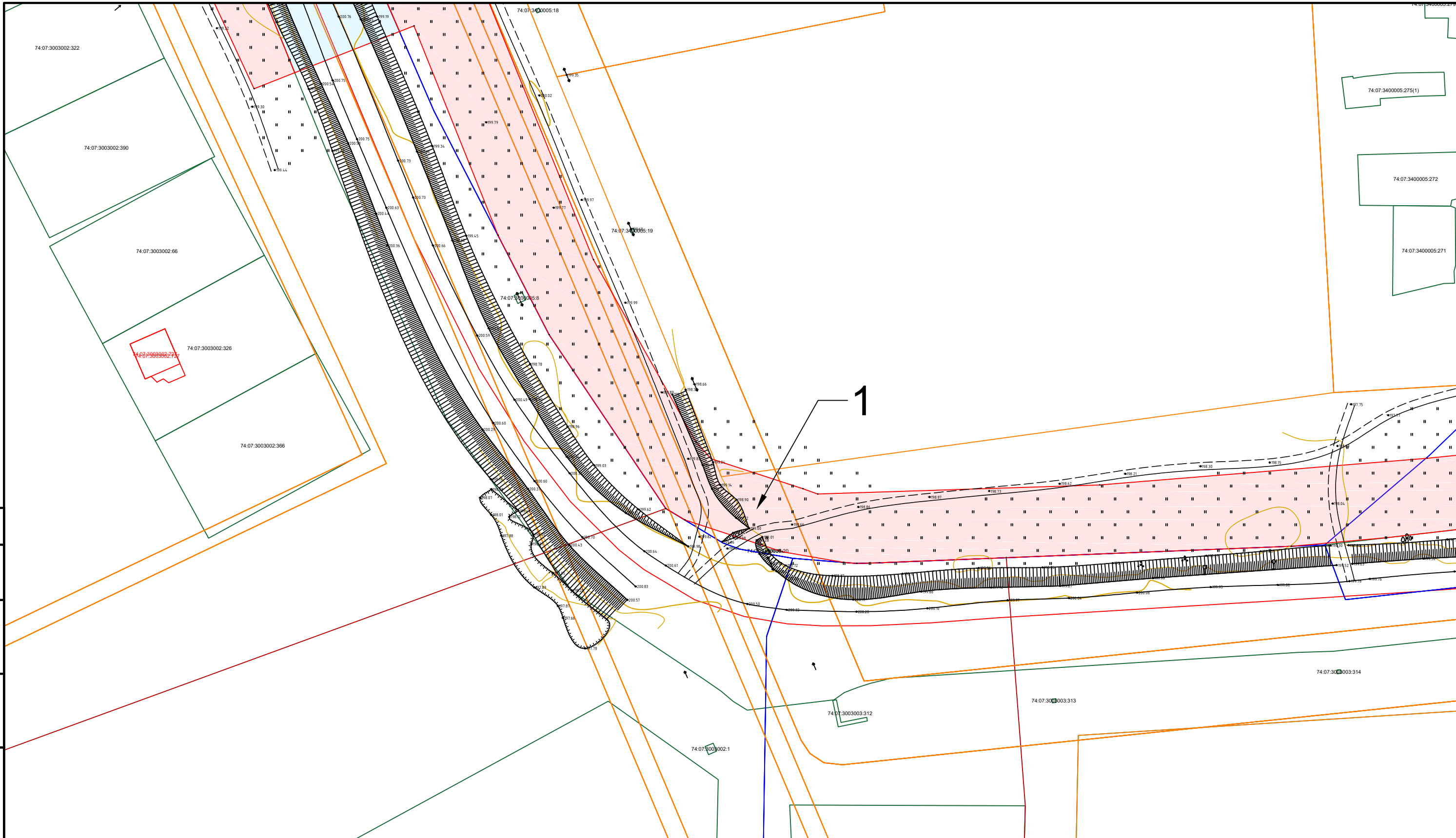

Согласовано					
Взам. инв. №					
Подпись и дата					
Инв. № подл.					

- Условные обозначения:
- граница красных линий
 - граница субъекта, МО, населенного пункта
 - границы земельных участков по сведениям ЕГРН
 - граница кадастрового квартала
 - граница зон по сведениям ЕГРН
 - объекты недвижимости по сведениям ЕГРН
- 74:04:3300002:4 кадастровый номер земельного участка
 1 условный номер образуемого земельного участка
 С1 условный номер образуемого сервитута земельного участка

						МК53.2023-ППиМТ			
						Газоснабжение д. Аткуль Еткульского района Челябинской области			
Изм.	Кол. уч.	Лист	№ док.	Подп.	Дата	Проект планировки и межевания территории линейного объекта. Проект межевания. Раздел 1 Графическая часть	Стадия	Лист	Листов
Директор					12.23		П	3	26
Кад. инж.					12.23				
						М 1:1000		ООО "Центр инженерных решений"	

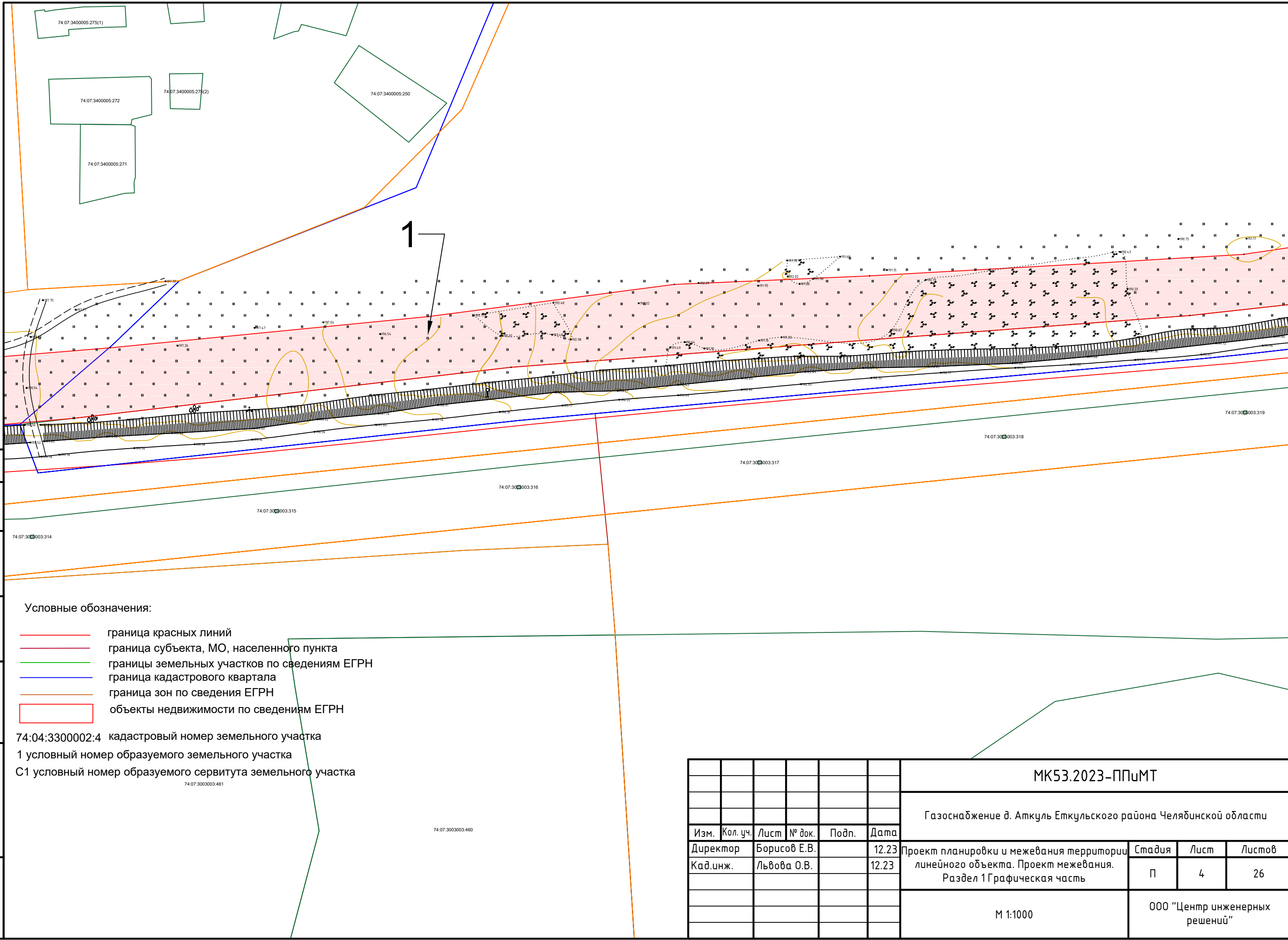

Согласовано
 Взам. инв. №
 Подпись и дата
 Инв. № подл.

- Условные обозначения:
- граница красных линий
 - граница субъекта, МО, населенного пункта
 - границы земельных участков по сведениям ЕГРН
 - граница кадастрового квартала
 - граница зон по сведениям ЕГРН
 - объекты недвижимости по сведениям ЕГРН
- 74:04:3300002:4 кадастровый номер земельного участка
 1 условный номер образуемого земельного участка
 С1 условный номер образуемого сервитута земельного участка

						МК53.2023-ППиМТ			
						Газоснабжение д. Аткуль Еткульского района Челябинской области			
Изм.	Кол. уч.	Лист	№ док.	Подп.	Дата	Проект планировки и межевания территории линейного объекта. Проект межевания. Раздел 1 Графическая часть	Стадия	Лист	Листов
Директор				Борисов Е.В.	12.23		П	4	26
Кад.инж.				Львова О.В.	12.23				
						М 1:1000		ООО "Центр инженерных решений"	

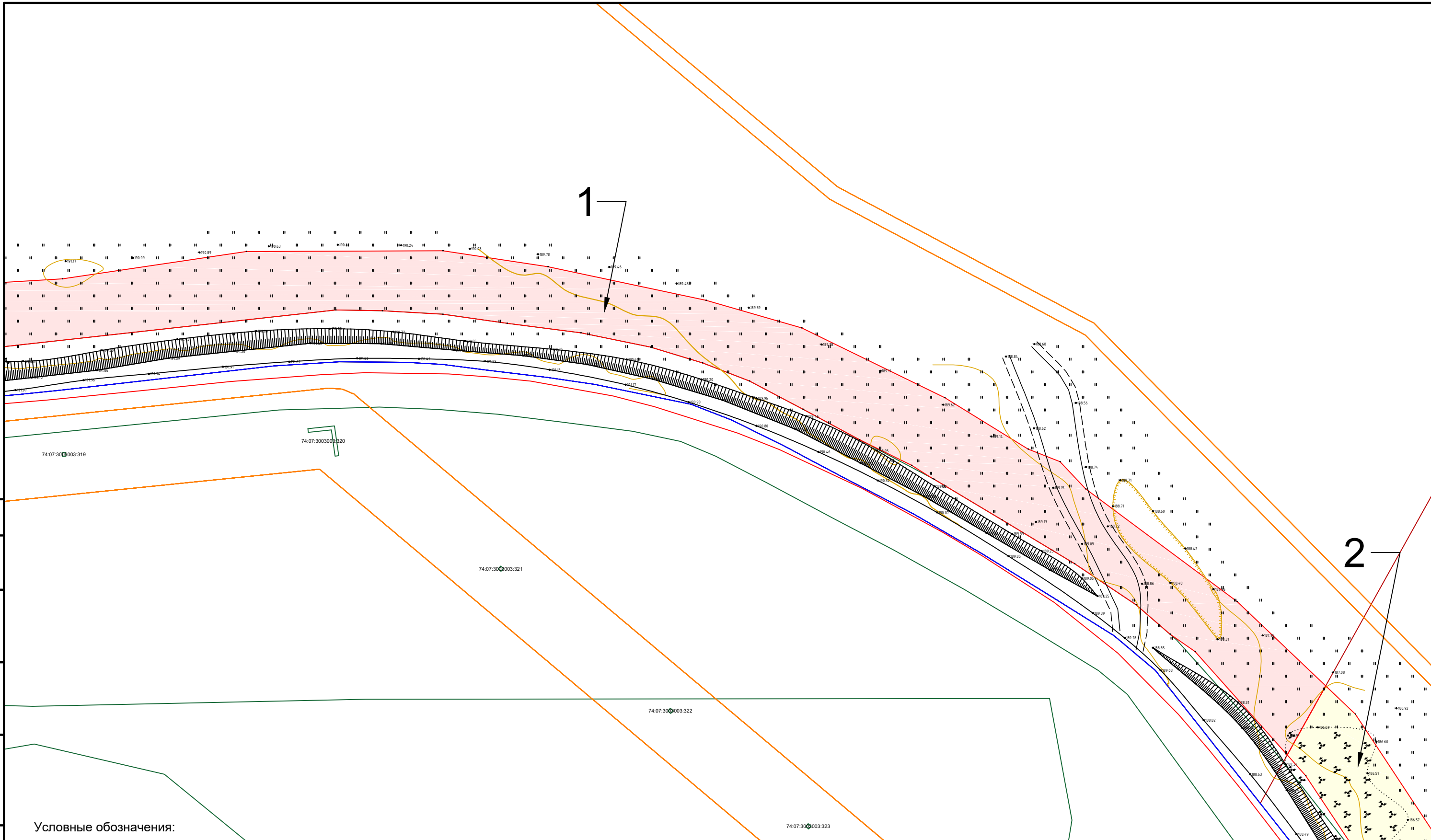

Согласовано
 Взам. инв. №
 Подпись и дата
 Инв. № подл.

Условные обозначения:

- граница красных линий
- граница субъекта, МО, населенного пункта
- границы земельных участков по сведениям ЕГРН
- граница кадастрового квартала
- граница зон по сведениям ЕГРН
- объекты недвижимости по сведениям ЕГРН

74:04:3300002:4 кадастровый номер земельного участка
 1 условный номер образуемого земельного участка
 С1 условный номер образуемого сервитута земельного участка

						МК53.2023-ППиМТ			
						Газоснабжение д. Аткуль Еткульского района Челябинской области			
Изм.	Кол. уч.	Лист	№ док.	Подп.	Дата	Проект планировки и межевания территории линейного объекта. Проект межевания. Раздел 1 Графическая часть	Стадия	Лист	Листов
Директор	Борисов Е.В.				12.23		П	5	26
Кад.инж.	Львова О.В.				12.23				
						М 1:1000		ООО "Центр инженерных решений"	
						Формат А3			

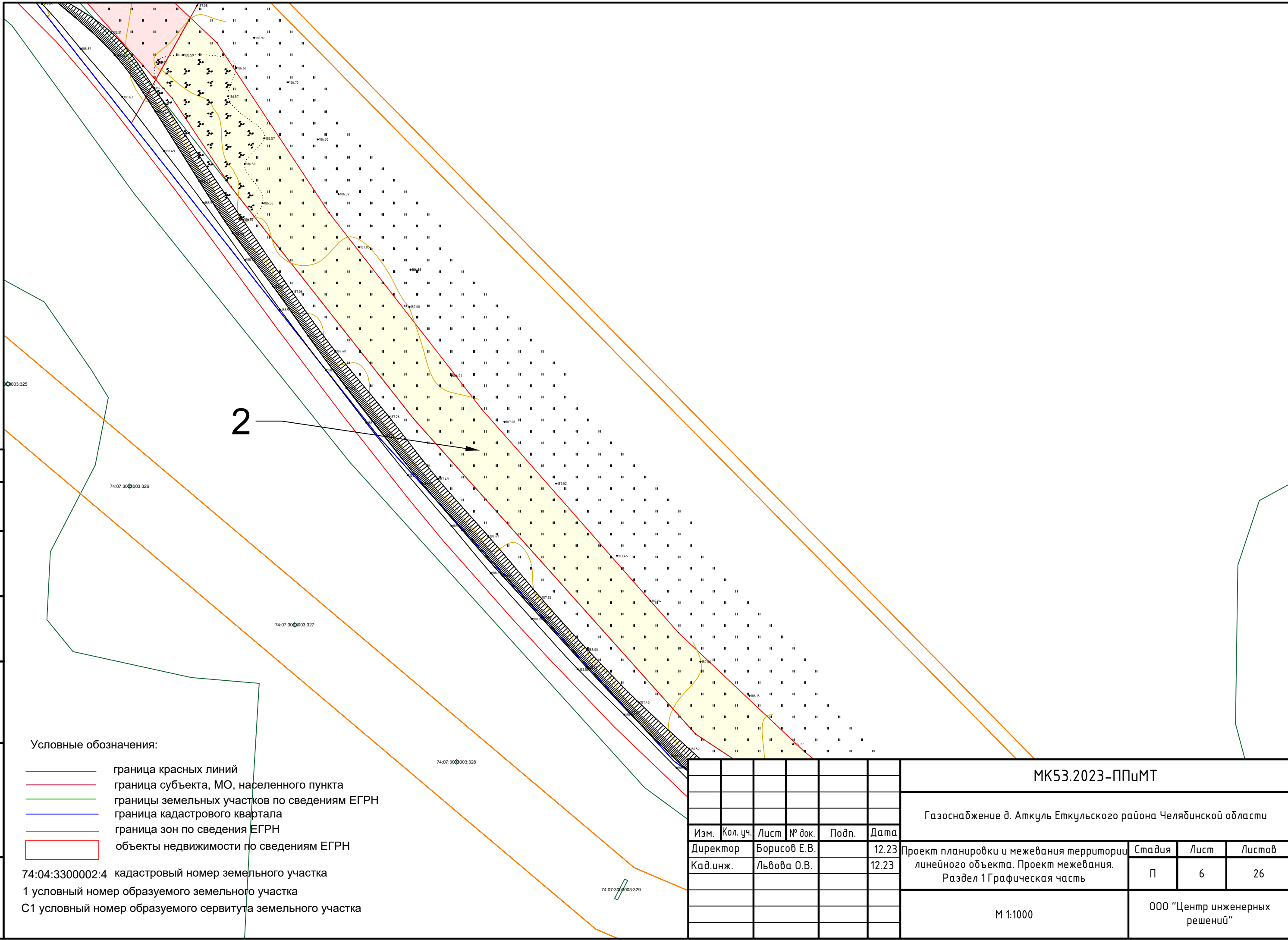

Согласовано	
Взам. инв. №	
Подпись и дата	
Инв. № подл.	

Условные обозначения:

- граница красных линий
- граница субъекта, МО, населенного пункта
- границы земельных участков по сведениям ЕГРН
- граница кадастрового квартала
- граница зон по сведениям ЕГРН
- объекты недвижимости по сведениям ЕГРН

74:04:3300002:4 кадастровый номер земельного участка
 1 условный номер образуемого земельного участка
 С1 условный номер образуемого сервитута земельного участка

МК53.2023-ППиМТ						
Газоснабжение д. Аткуль Еткульского района Челябинской области						
Изм.	Кол. уч.	Лист	№ док.	Подп.	Дата	
Директор		Борисов Е.В.			12.23	
Кад.инж.		Львова О.В.			12.23	
Проект планировки и межевания территории линейного объекта. Проект межевания. Раздел 1 Графическая часть					Стадия	
					Лист	
					Листов	
					П	
					6	
					26	
М 1:1000					ООО "Центр инженерных решений"	

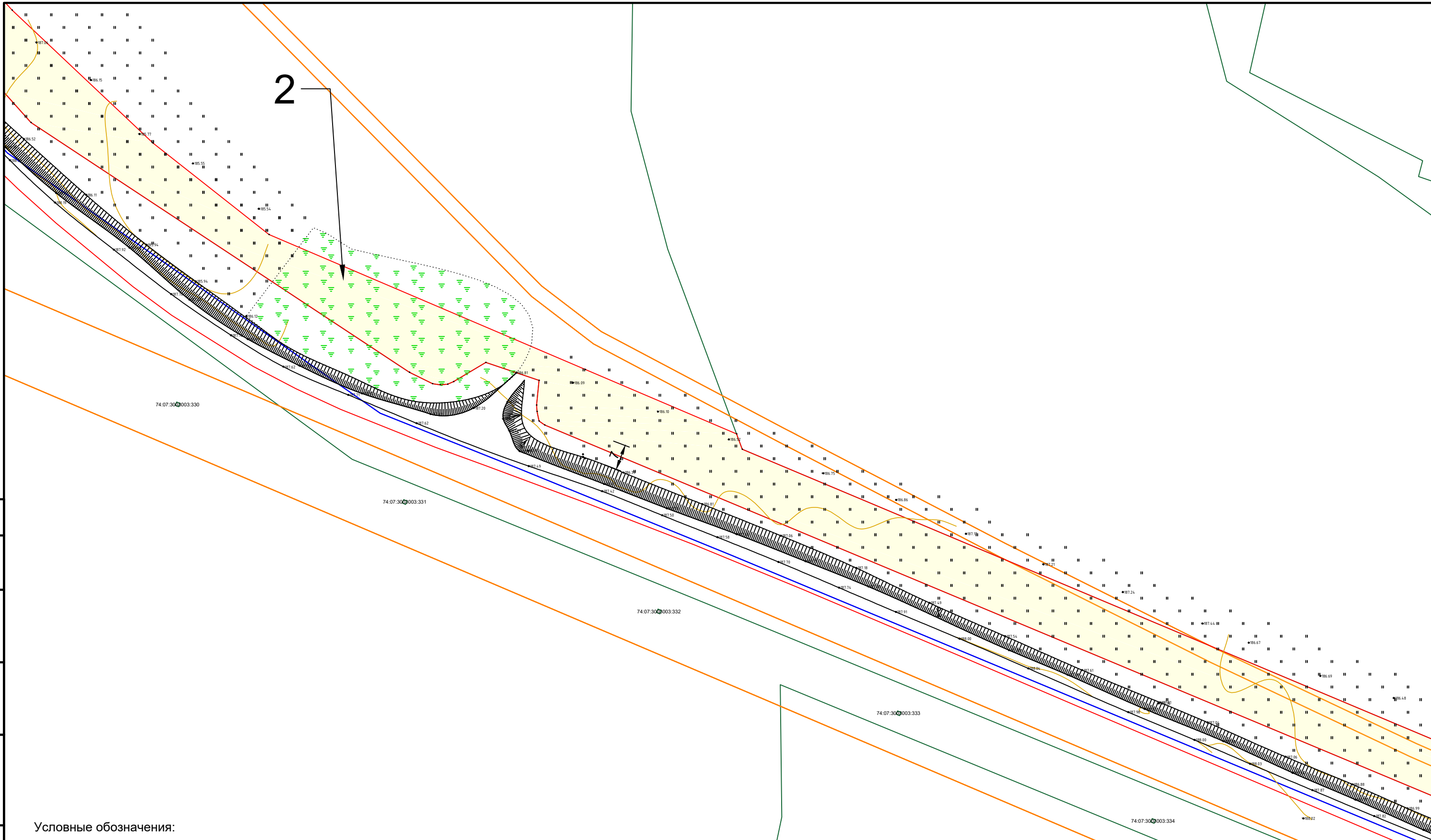

Согласовано	
Взам. инв. №	
Подпись и дата	
Инв. № подл.	

Условные обозначения:

- граница красных линий
- граница субъекта, МО, населенного пункта
- границы земельных участков по сведениям ЕГРН
- граница кадастрового квартала
- граница зон по сведениям ЕГРН
- объекты недвижимости по сведениям ЕГРН

74:04:3300002:4 кадастровый номер земельного участка
 1 условный номер образуемого земельного участка
 С1 условный номер образуемого сервитута земельного участка

						МК53.2023-ППиМТ			
						Газоснабжение д. Аткуль Еткульского района Челябинской области			
Изм.	Кол. уч.	Лист	№ док.	Подп.	Дата	Проект планировки и межевания территории линейного объекта. Проект межевания. Раздел 1 Графическая часть	Стадия	Лист	Листов
Директор					12.23		П	7	26
Кад.инж.					12.23				
						М 1:1000	ООО "Центр инженерных решений"		
						Формат А3			

2

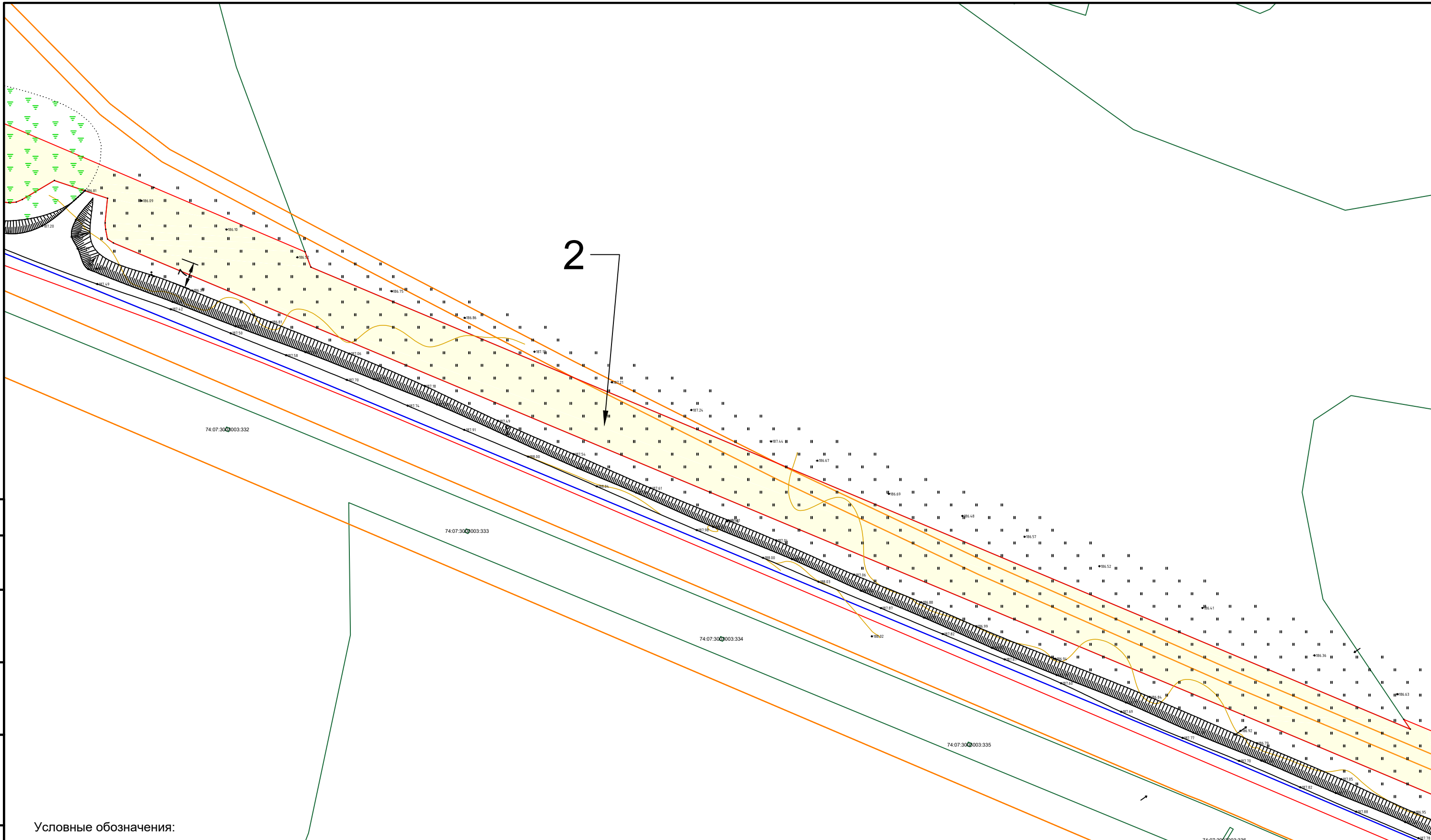

Согласовано	
Взам. инв. №	
Подпись и дата	
Инв. № подл.	

Условные обозначения:

- граница красных линий
- граница субъекта, МО, населенного пункта
- границы земельных участков по сведениям ЕГРН
- граница кадастрового квартала
- граница зон по сведениям ЕГРН
- объекты недвижимости по сведениям ЕГРН

74:04:3300002:4 кадастровый номер земельного участка
 1 условный номер образуемого земельного участка
 С1 условный номер образуемого сервитута земельного участка

						МК53.2023-ППиМТ			
						Газоснабжение д. Аткуль Еткульского района Челябинской области			
Изм.	Кол. уч.	Лист	№ док.	Подп.	Дата	Проект планировки и межевания территории линейного объекта. Проект межевания. Раздел 1 Графическая часть	Стадия	Лист	Листов
Директор					12.23		П	8	26
Кад.инж.					12.23				
						М 1:1000	ООО "Центр инженерных решений"		
						Формат А3			

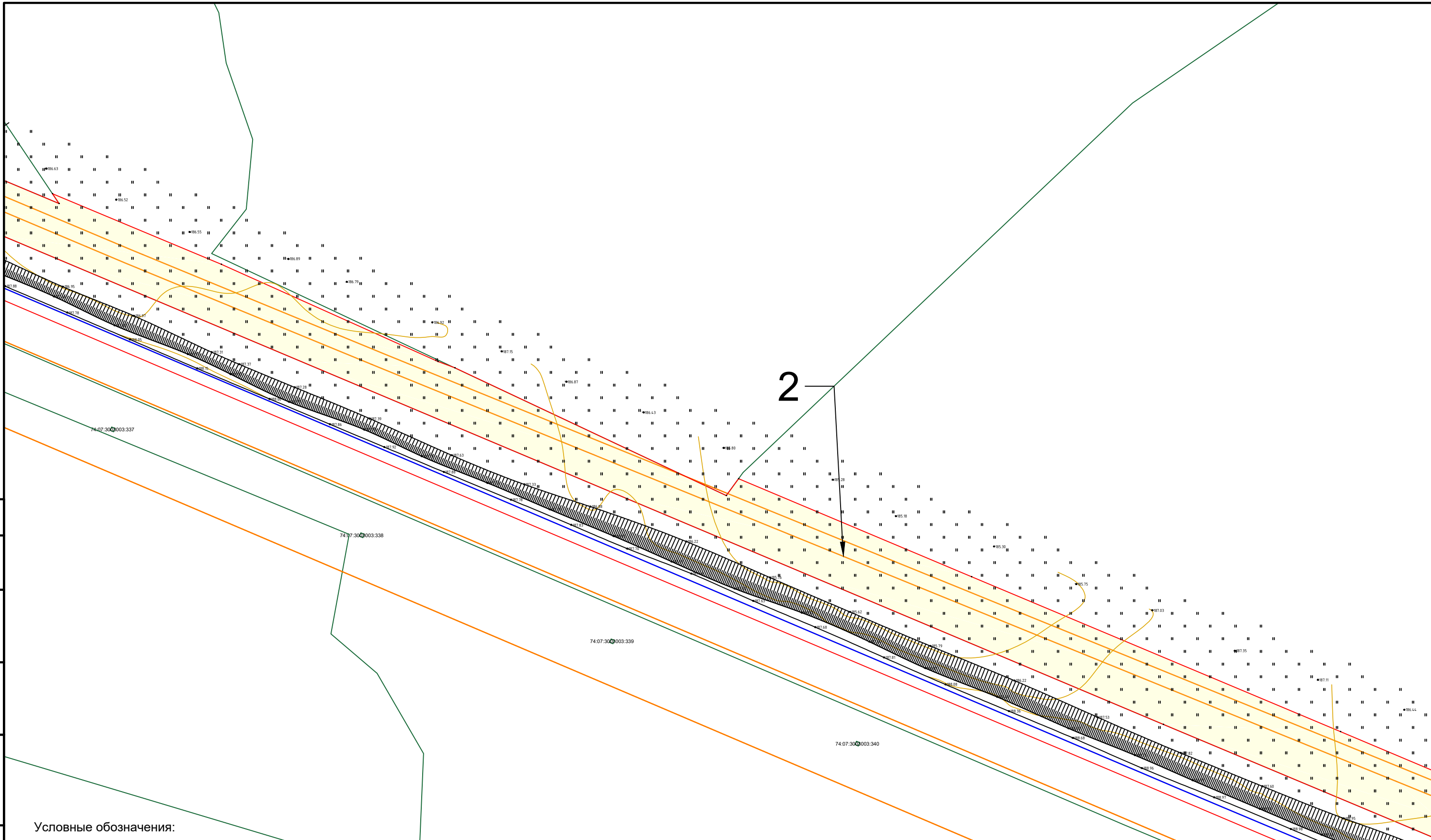

Согласовано
 Взам. инв. №
 Подпись и дата
 Инв. № подл.

Условные обозначения:
 — граница красных линий
 — граница субъекта, МО, населенного пункта
 — границы земельных участков по сведениям ЕГРН
 — граница кадастрового квартала
 — граница зон по сведениям ЕГРН
 □ объекты недвижимости по сведениям ЕГРН

74:04:3300002:4 кадастровый номер земельного участка
 1 условный номер образуемого земельного участка
 С1 условный номер образуемого сервитута земельного участка

						МК53.2023-ППиМТ			
						Газоснабжение д. Аткуль Еткульского района Челябинской области			
Изм.	Кол. уч.	Лист	№ док.	Подп.	Дата	Проект планировки и межевания территории линейного объекта. Проект межевания. Раздел 1 Графическая часть	Стадия	Лист	Листов
Директор					12.23		П	9	26
Кад. инж.					12.23				
						М 1:1000		ООО "Центр инженерных решений"	
						Формат А3			

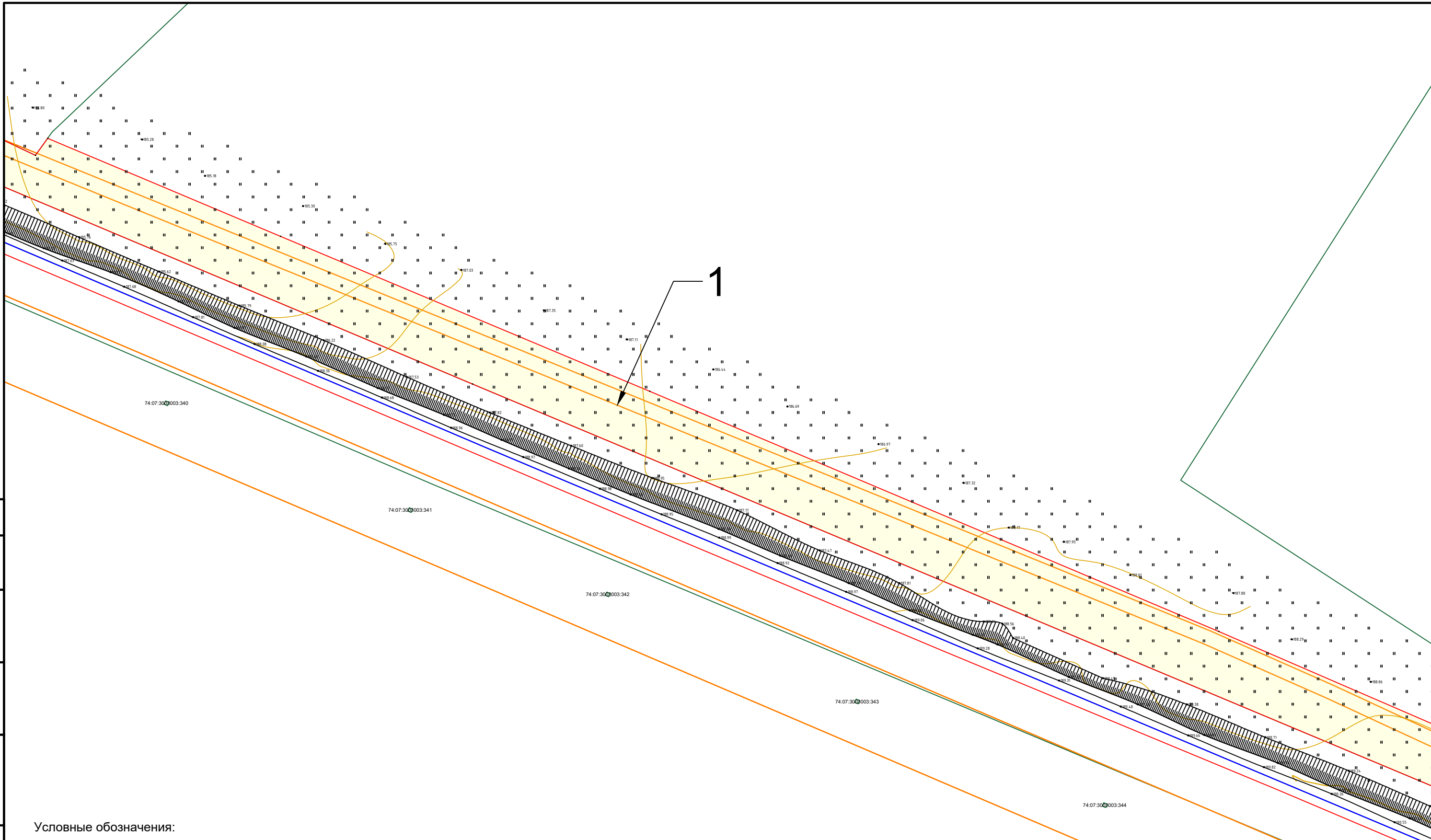

Согласовано
 Взам. инв. №
 Подпись и дата
 Инв. № подл.

Условные обозначения:

- граница красных линий
- граница субъекта, МО, населенного пункта
- границы земельных участков по сведениям ЕГРН
- граница кадастрового квартала
- граница зон по сведениям ЕГРН
- объекты недвижимости по сведениям ЕГРН

74:04:3300002:4 кадастровый номер земельного участка
 1 условный номер образуемого земельного участка
 С1 условный номер образуемого сервитута земельного участка

						МК53.2023-ППиМТ			
						Газоснабжение д. Аткуль Еткульского района Челябинской области			
Изм.	Кол. уч.	Лист	№ док.	Подп.	Дата	Проект планировки и межевания территории линейного объекта. Проект межевания. Раздел 1 Графическая часть	Стадия	Лист	Листов
Директор					12.23		П	10	26
Кад. инж.					12.23				
						М 1:1000		ООО "Центр инженерных решений"	
						Формат А3			

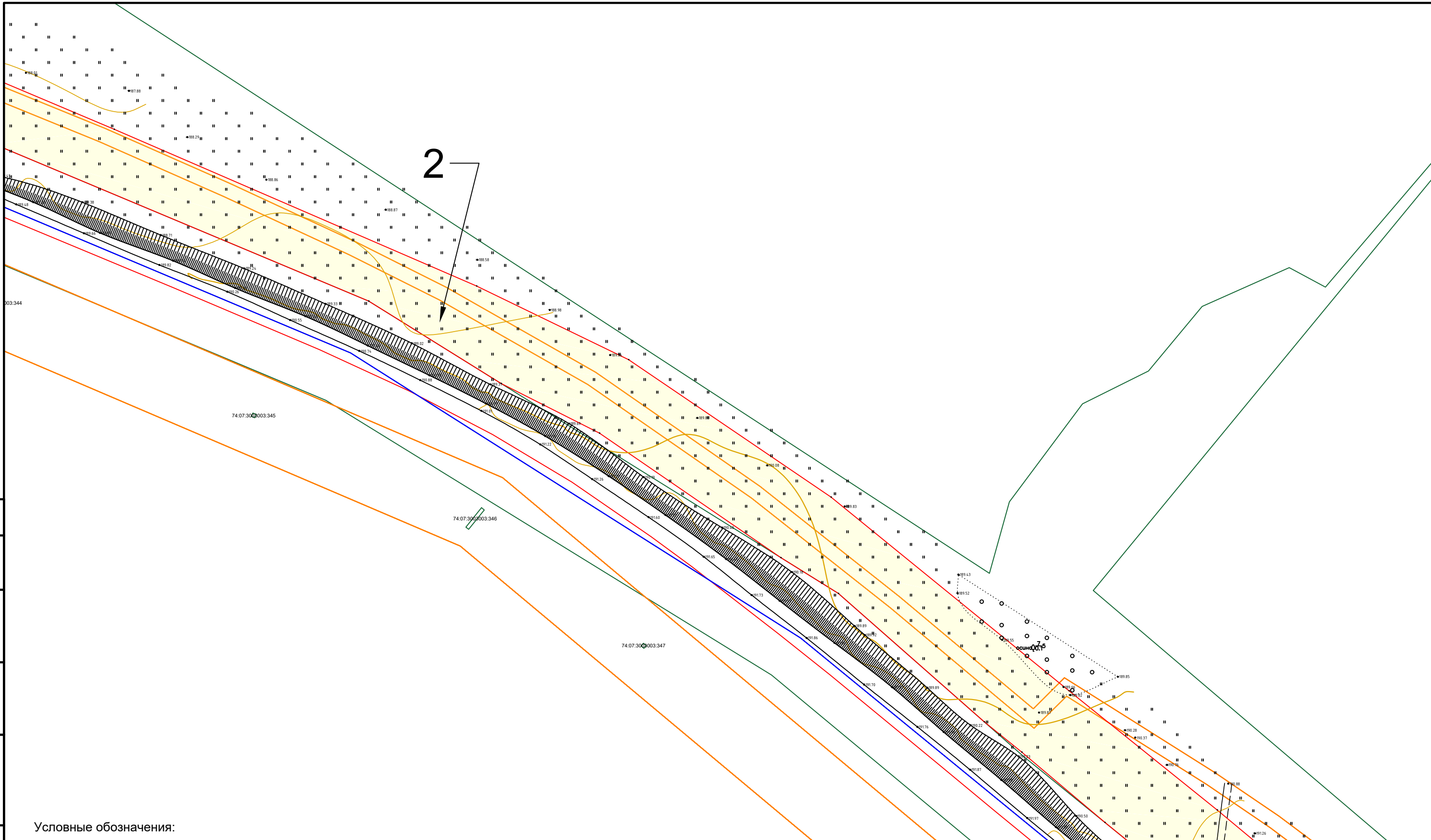

Согласовано	
Взам. инв. №	
Подпись и дата	
Инв. № подл.	

Условные обозначения:

- граница красных линий
- граница субъекта, МО, населенного пункта
- границы земельных участков по сведениям ЕГРН
- граница кадастрового квартала
- граница зон по сведениям ЕГРН
- объекты недвижимости по сведениям ЕГРН

74:04:3300002:4 кадастровый номер земельного участка
 1 условный номер образуемого земельного участка
 С1 условный номер образуемого сервитута земельного участка

						МК53.2023-ППиМТ			
						Газоснабжение д. Аткуль Еткульского района Челябинской области			
Изм.	Кол. уч.	Лист	№ док.	Подп.	Дата	Проект планировки и межевания территории линейного объекта. Проект межевания. Раздел 1 Графическая часть	Стадия	Лист	Листов
Директор					12.23		П	11	26
Кад. инж.					12.23				
						М 1:1000	ООО "Центр инженерных решений"		

2

Согласовано

Взам. инв. №

Подпись и дата

Инв. № подл.

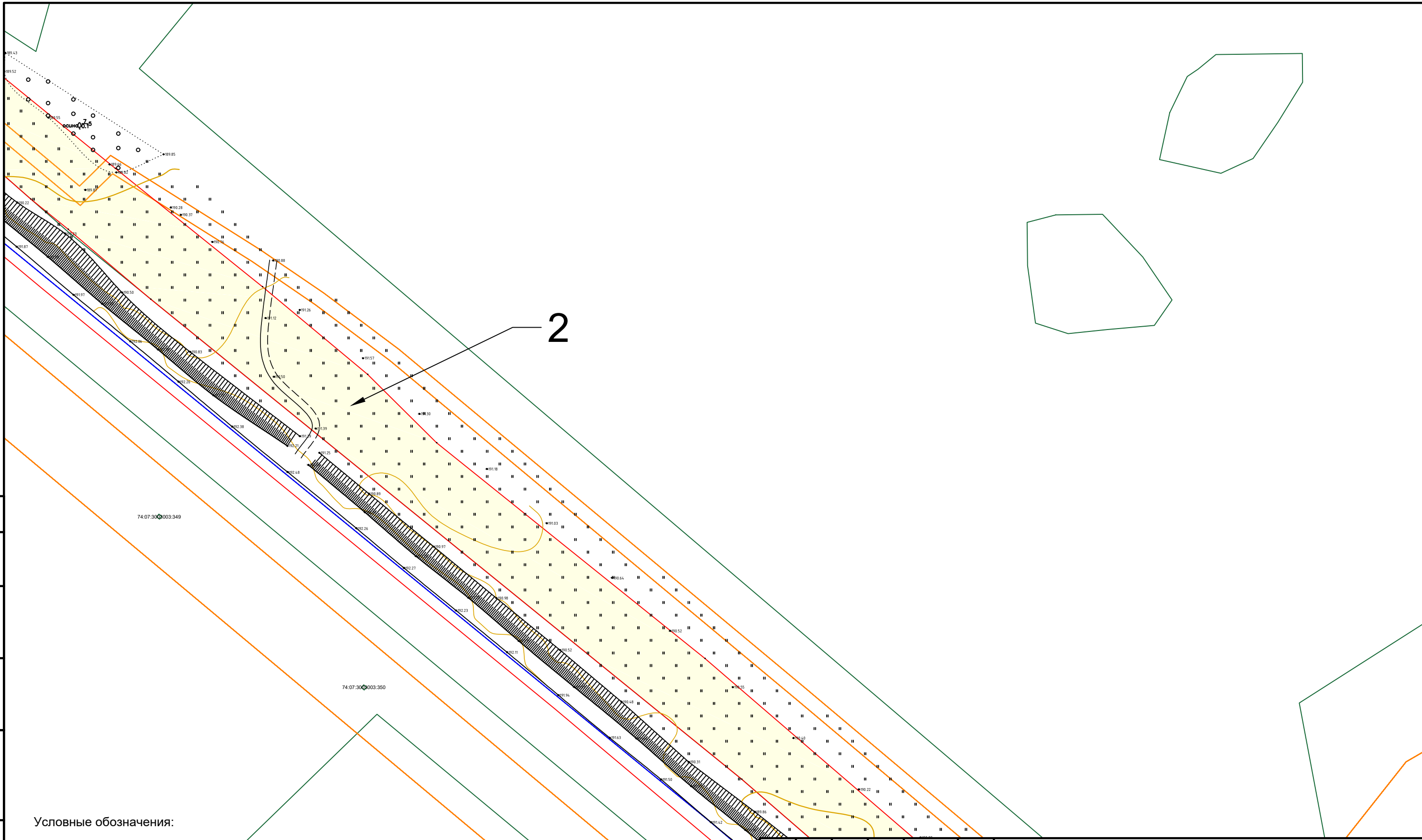

Условные обозначения:

- граница красных линий
- граница субъекта, МО, населенного пункта
- границы земельных участков по сведениям ЕГРН
- граница кадастрового квартала
- граница зон по сведениям ЕГРН
- объекты недвижимости по сведениям ЕГРН

74:04:3300002:4 кадастровый номер земельного участка
 1 условный номер образуемого земельного участка
 С1 условный номер образуемого сервитута земельного участка

						МК53.2023-ППиМТ			
						Газоснабжение д. Аткуль Еткульского района Челябинской области			
Изм.	Кол. уч.	Лист	№ док.	Подп.	Дата	Проект планировки и межевания территории линейного объекта. Проект межевания. Раздел 1 Графическая часть	Стадия	Лист	Листов
Директор					12.23		П	12	26
Кад. инж.					12.23				
						М 1:1000	ООО "Центр инженерных решений"		

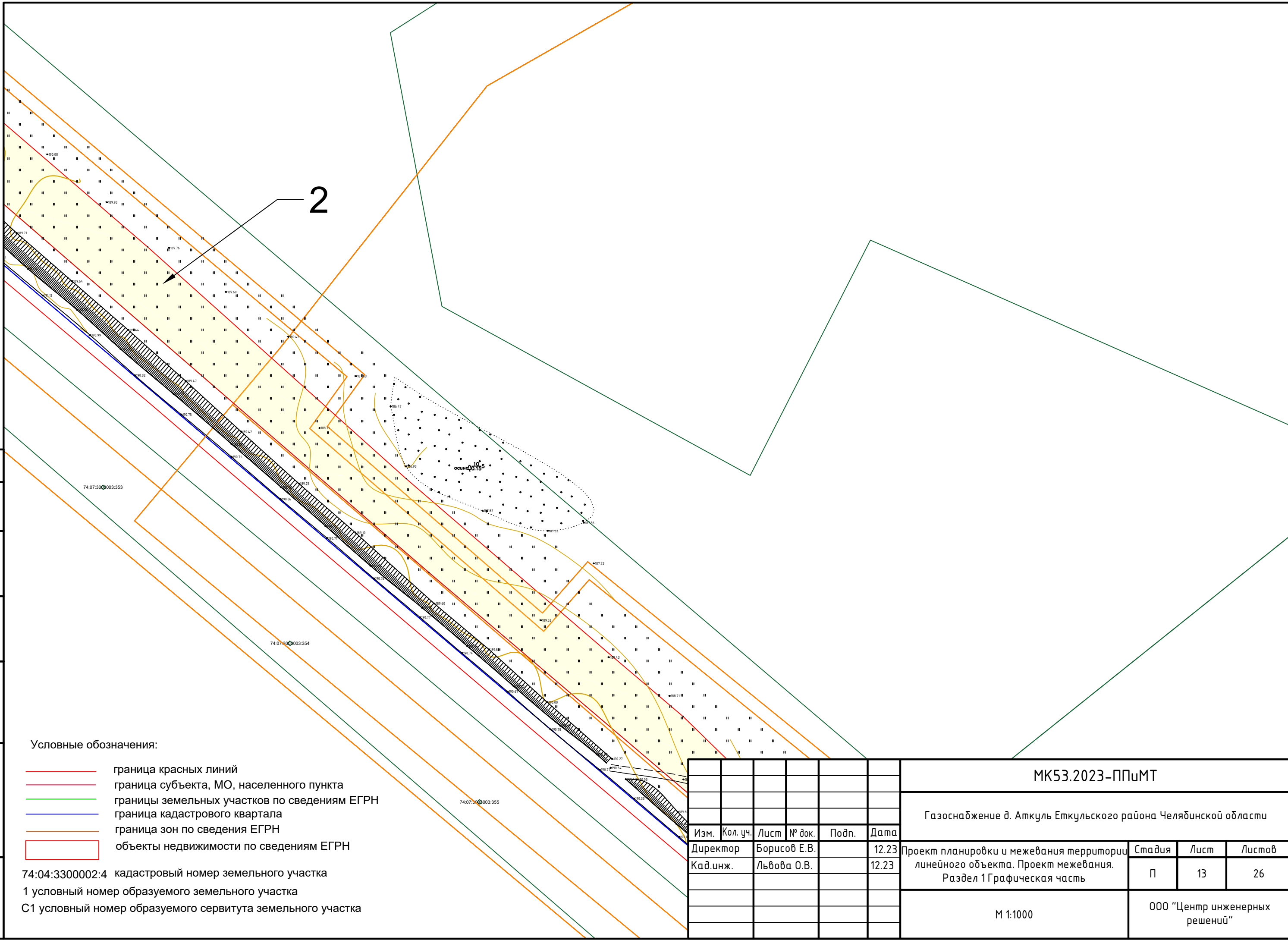

Согласовано	
Взам. инв. №	
Подпись и дата	
Инв. № подл.	

Условные обозначения:

- граница красных линий
- граница субъекта, МО, населенного пункта
- границы земельных участков по сведениям ЕГРН
- граница кадастрового квартала
- граница зон по сведениям ЕГРН
- объекты недвижимости по сведениям ЕГРН

74:04:3300002:4 кадастровый номер земельного участка
 1 условный номер образуемого земельного участка
 С1 условный номер образуемого сервитута земельного участка

						МК53.2023-ППиМТ			
						Газоснабжение д. Аткуль Еткульского района Челябинской области			
Изм.	Кол. уч.	Лист	№ док.	Подп.	Дата	Проект планировки и межевания территории линейного объекта. Проект межевания. Раздел 1 Графическая часть	Стадия	Лист	Листов
Директор					12.23		П	13	26
Кад. инж.					12.23				
						М 1:1000		ООО "Центр инженерных решений"	
						Формат А3			

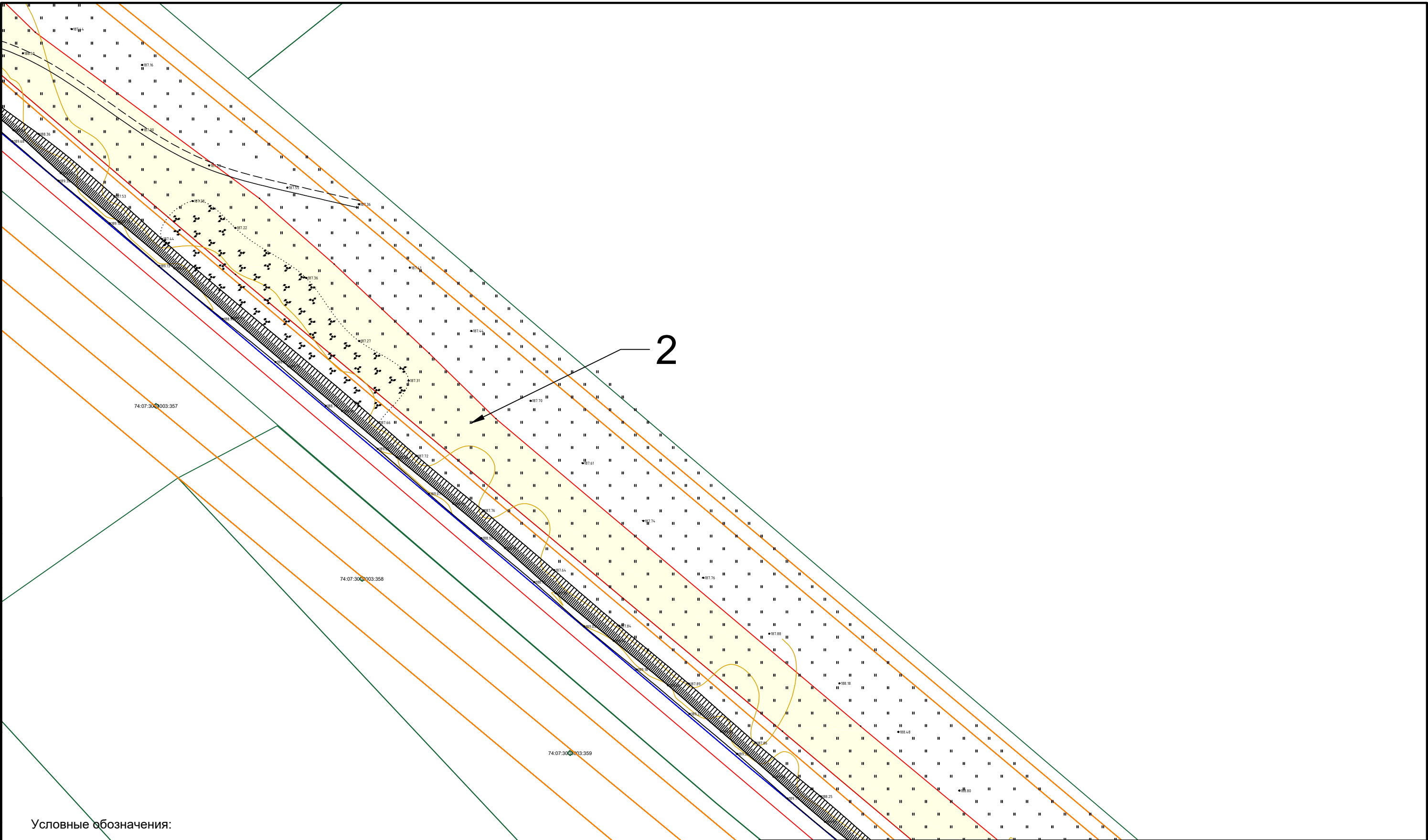

Согласовано
 Взам. инв. №
 Подпись и дата
 Инв. № подл.

Условные обозначения:

- граница красных линий
- граница субъекта, МО, населенного пункта
- границы земельных участков по сведениям ЕГРН
- граница кадастрового квартала
- граница зон по сведениям ЕГРН
- объекты недвижимости по сведениям ЕГРН

74:04:3300002:4 кадастровый номер земельного участка
 1 условный номер образуемого земельного участка
 С1 условный номер образуемого сервитута земельного участка

						МК53.2023-ППиМТ			
						Газоснабжение д. Аткуль Еткульского района Челябинской области			
Изм.	Кол. уч.	Лист	№ док.	Подп.	Дата	Проект планировки и межевания территории линейного объекта. Проект межевания. Раздел 1 Графическая часть	Стадия	Лист	Листов
Директор					12.23		П	14	26
Кад. инж.					12.23				
						М 1:1000		ООО "Центр инженерных решений"	
						Формат А3			

Согласовано
 Взам. инв. №
 Подпись и дата
 Инв. № подл.

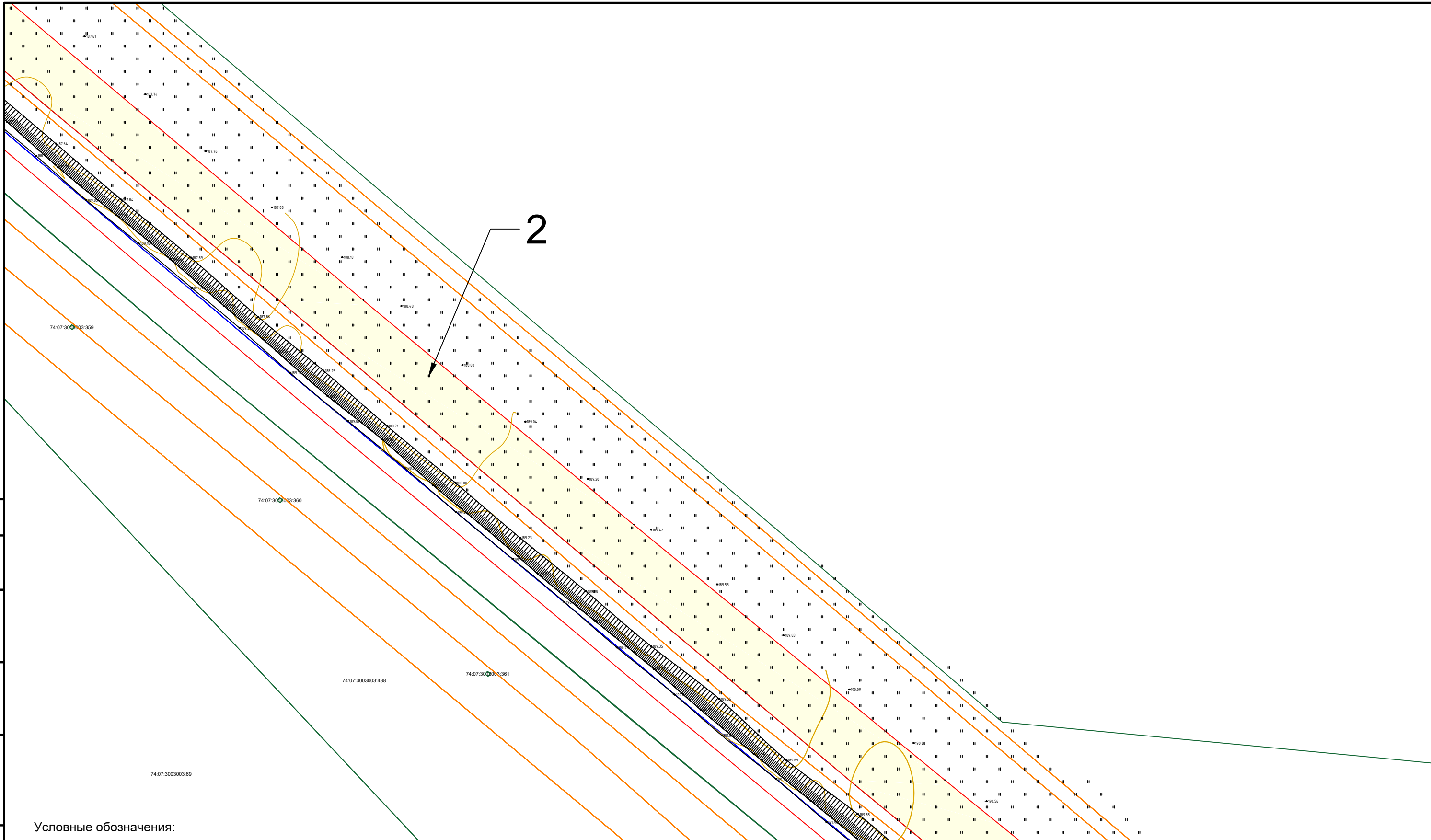

Условные обозначения:

- граница красных линий
- граница субъекта, МО, населенного пункта
- границы земельных участков по сведениям ЕГРН
- граница кадастрового квартала
- граница зон по сведениям ЕГРН
- объекты недвижимости по сведениям ЕГРН

74:04:3300002.4 кадастровый номер земельного участка
 1 условный номер образуемого земельного участка
 С1 условный номер образуемого сервитута земельного участка

						МК53.2023-ППиМТ			
						Газоснабжение д. Аткуль Еткульского района Челябинской области			
Изм.	Кол. уч.	Лист	№ док.	Подп.	Дата	Проект планировки и межевания территории линейного объекта. Проект межевания. Раздел 1 Графическая часть	Стадия	Лист	Листов
Директор					12.23		П	15	26
Кад. инж.					12.23				
						М 1:1000		ООО "Центр инженерных решений"	
						Формат А3			

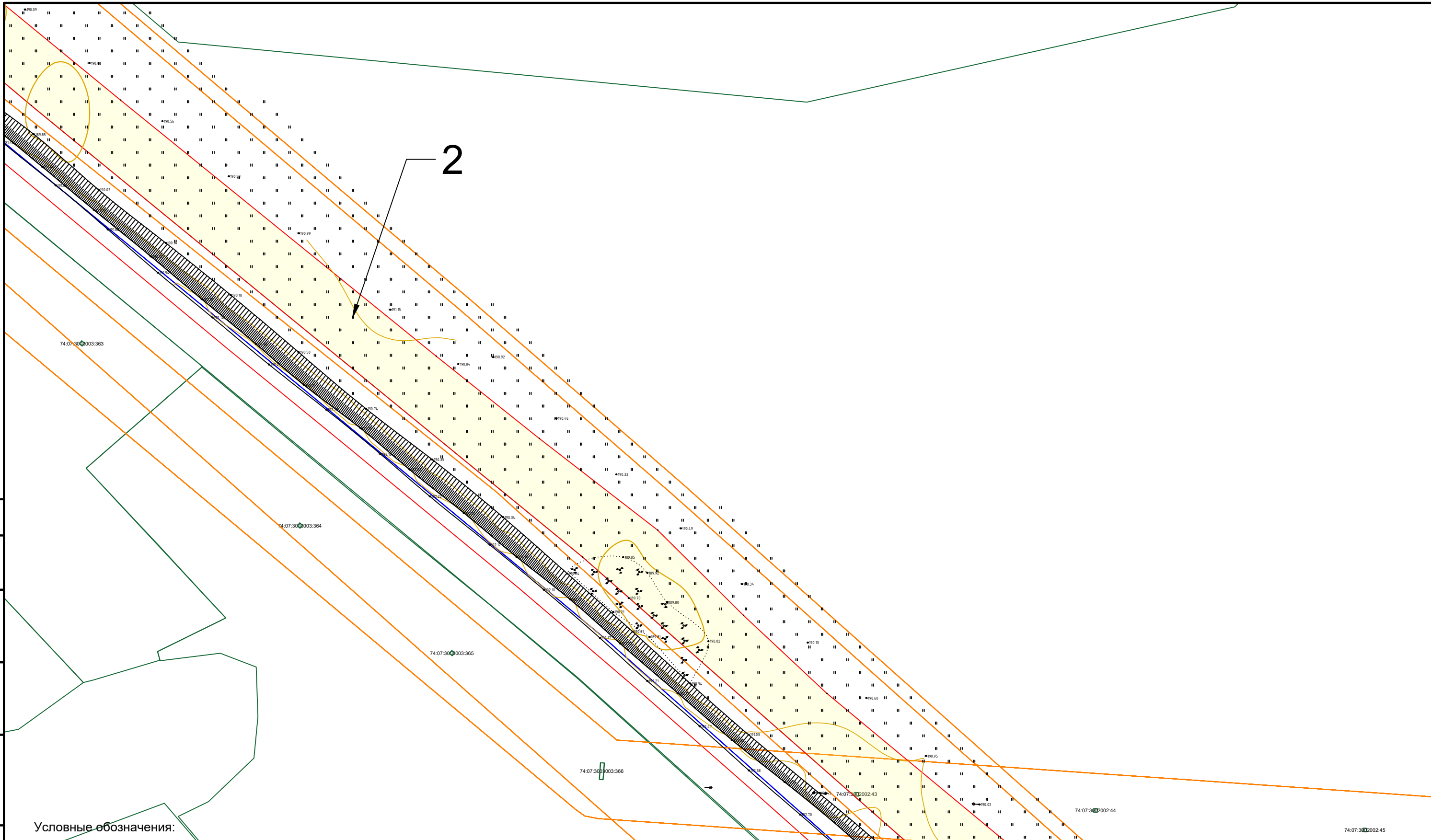

Согласовано

Взам. инв. №

Подпись и дата

Инв. № подл.

Условные обозначения:

- граница красных линий
- граница субъекта, МО, населенного пункта
- границы земельных участков по сведениям ЕГРН
- граница кадастрового квартала
- граница зон по сведениям ЕГРН
- объекты недвижимости по сведениям ЕГРН

74:04:3300002:4 кадастровый номер земельного участка
 1 условный номер образуемого земельного участка
 С1 условный номер образуемого сервитута земельного участка

						МК53.2023-ППиМТ			
						Газоснабжение д. Аткуль Еткульского района Челябинской области			
Изм.	Кол. уч.	Лист	№ док.	Подп.	Дата	Проект планировки и межевания территории линейного объекта. Проект межевания. Раздел 1 Графическая часть	Стадия	Лист	Листов
Директор				Борисов Е.В.	12.23		П	16	26
Кад. инж.				Львова О.В.	12.23				
						М 1:1000			
						ООО "Центр инженерных решений"			

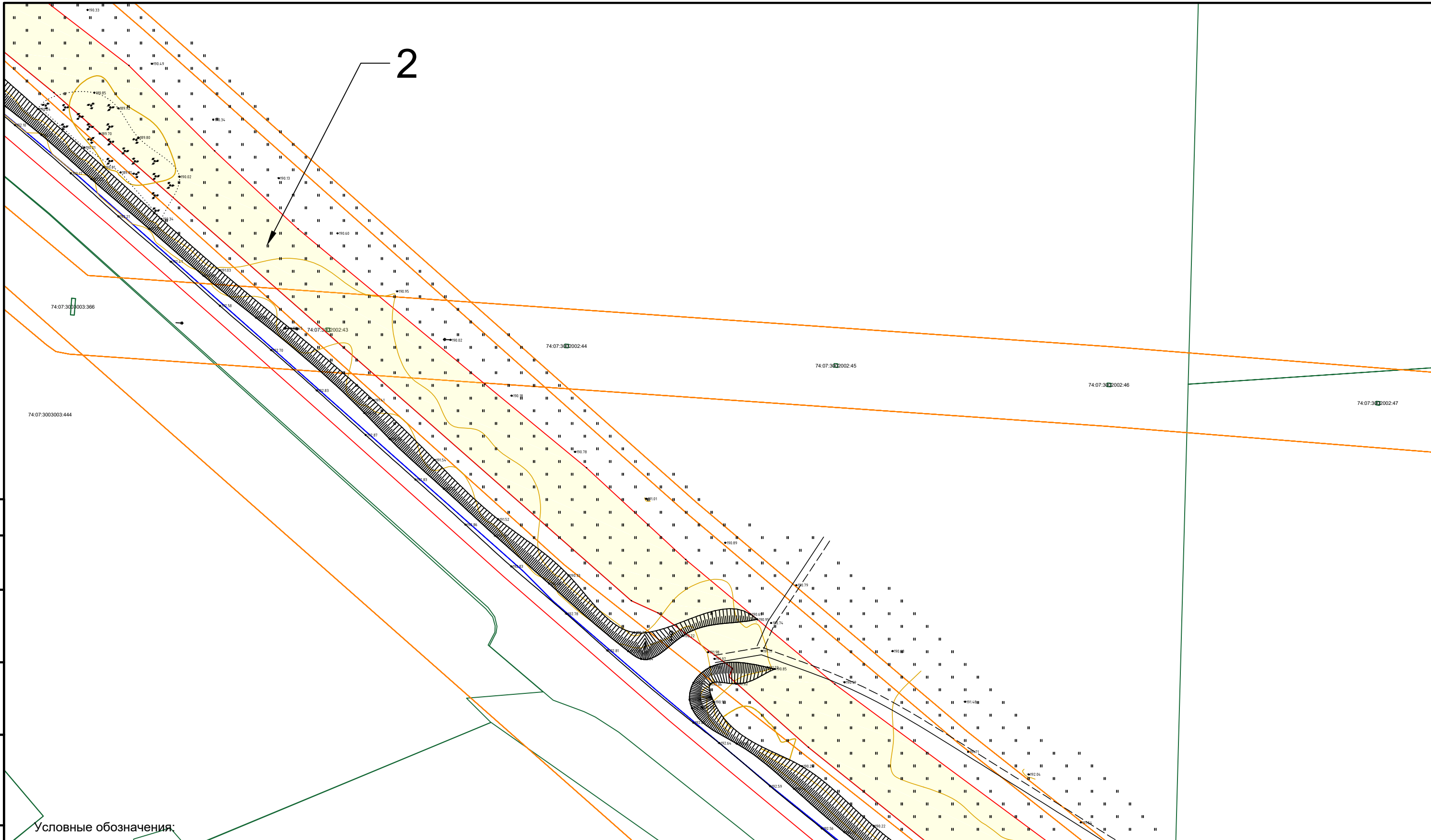

Согласовано

Взам. инв. №

Подпись и дата

Инв. № подл.

Условные обозначения:

- граница красных линий
- граница субъекта, МО, населенного пункта
- границы земельных участков по сведениям ЕГРН
- граница кадастрового квартала
- граница зон по сведениям ЕГРН
- объекты недвижимости по сведениям ЕГРН

74:04:3300002:4 кадастровый номер земельного участка
 1 условный номер образуемого земельного участка
 С1 условный номер образуемого сервитута земельного участка

						МК53.2023-ППиМТ			
						Газоснабжение д. Аткуль Еткульского района Челябинской области			
Изм.	Кол. уч.	Лист	№ док.	Подп.	Дата	Проект планировки и межевания территории линейного объекта. Проект межевания. Раздел 1 Графическая часть	Стадия	Лист	Листов
Директор					12.23		П	17	26
Кад. инж.					12.23				
						М 1:1000		ООО "Центр инженерных решений"	
						Формат А3			

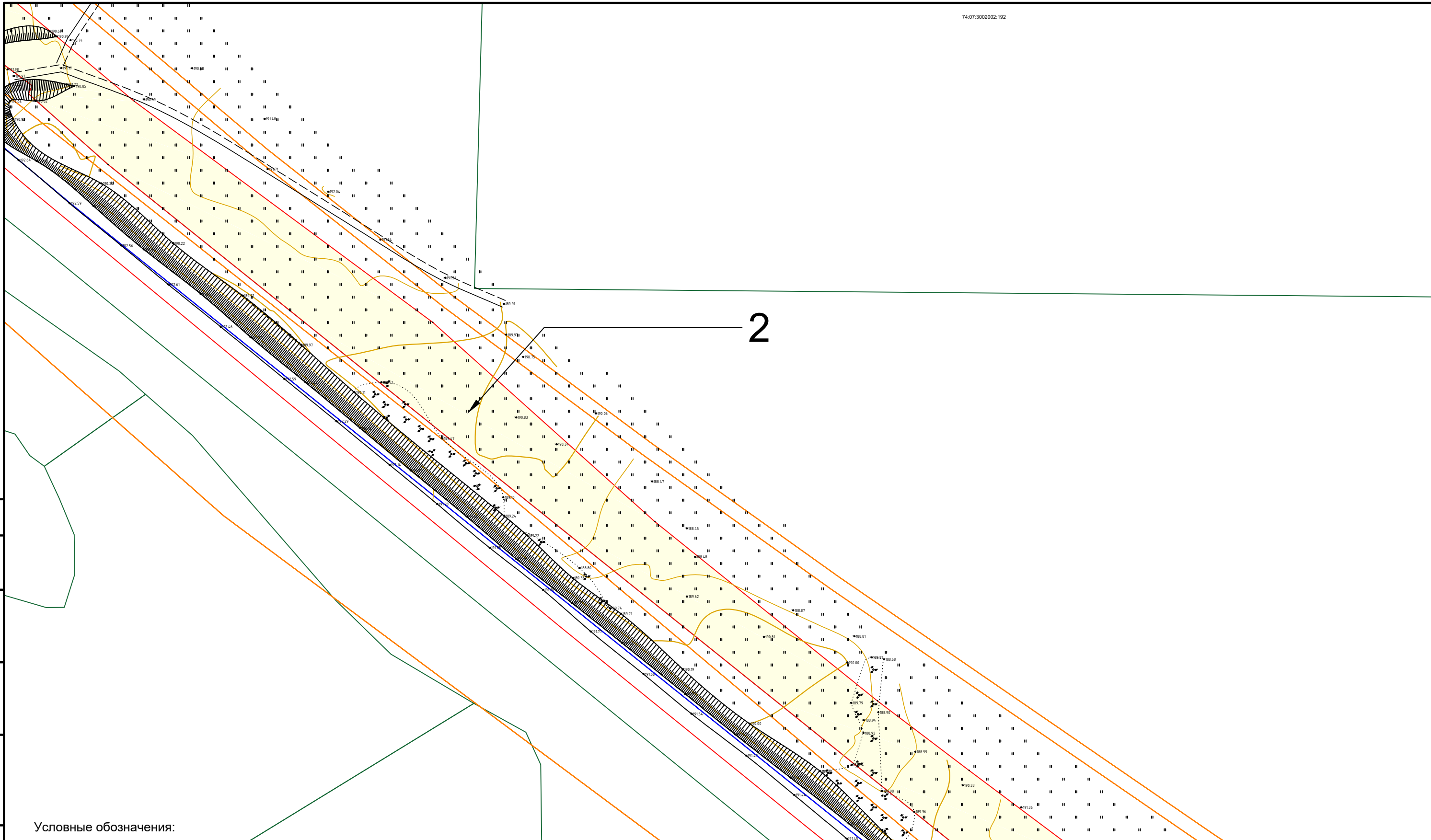

Согласовано
 Взам. инв. №
 Подпись и дата
 Инв. № подл.

Условные обозначения:

- граница красных линий
- граница субъекта, МО, населенного пункта
- границы земельных участков по сведениям ЕГРН
- граница кадастрового квартала
- граница зон по сведениям ЕГРН
- объекты недвижимости по сведениям ЕГРН

74:04:3300002:4 кадастровый номер земельного участка
 1 условный номер образуемого земельного участка
 С1 условный номер образуемого сервитута земельного участка

						МК53.2023-ППиМТ			
						Газоснабжение д. Аткуль Еткульского района Челябинской области			
Изм.	Кол. уч.	Лист	№ док.	Подп.	Дата	Проект планировки и межевания территории линейного объекта. Проект межевания. Раздел 1 Графическая часть	Стадия	Лист	Листов
Директор					12.23		П	18	26
Кад. инж.					12.23				
						М 1:1000		ООО "Центр инженерных решений"	
						Формат А3			

2

Условные обозначения:

- граница красных линий
- граница субъекта, МО, населенного пункта
- границы земельных участков по сведениям ЕГРН
- граница кадастрового квартала
- граница зон по сведениям ЕГРН
- объекты недвижимости по сведениям ЕГРН

74:04:3300002:4 кадастровый номер земельного участка
 1 условный номер образуемого земельного участка
 С1 условный номер образуемого сервитута земельного участка

Согласовано

Взам. инв. №

Подпись и дата

Инв. № подл.

						МК53.2023-ППиМТ			
						Газоснабжение д. Аткуль Еткульского района Челябинской области			
Изм.	Кол. уч.	Лист	№ док.	Подп.	Дата	Проект планировки и межевания территории линейного объекта. Проект межевания. Раздел 1 Графическая часть	Стадия	Лист	Листов
Директор					12.23		П	19	26
Кад. инж.					12.23				
						М 1:1000		ООО "Центр инженерных решений"	
						Формат А3			

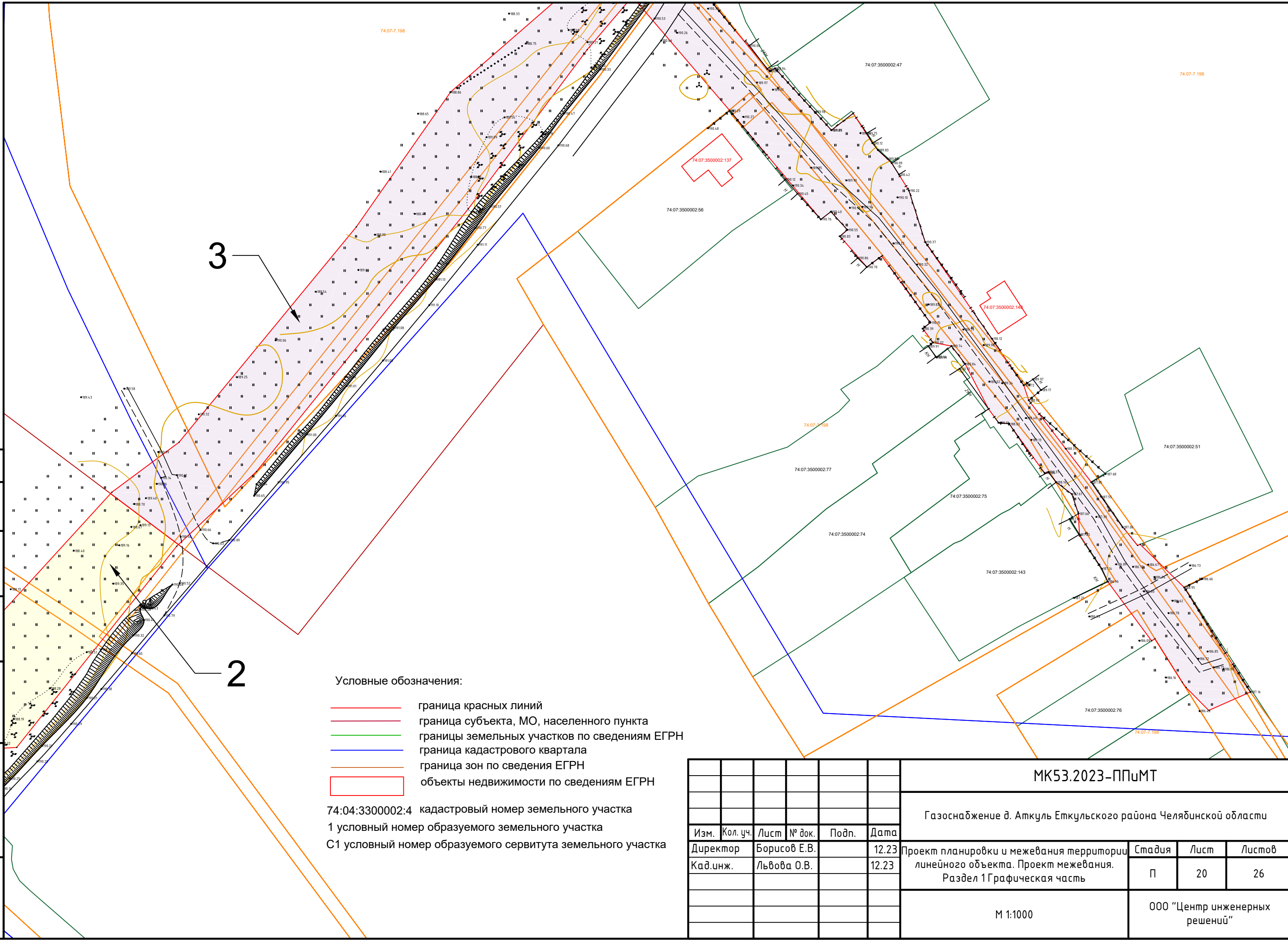

3

2

- Условные обозначения:
- граница красных линий
 - граница субъекта, МО, населенного пункта
 - границы земельных участков по сведениям ЕГРН
 - граница кадастрового квартала
 - граница зон по сведениям ЕГРН
 - объекты недвижимости по сведениям ЕГРН
- 74:04:3300002:4 кадастровый номер земельного участка
 1 условный номер образуемого земельного участка
 С1 условный номер образуемого сервитута земельного участка

Согласовано	
Взам. инв. №	
Подпись и дата	
Инв. № подл.	

						МК53.2023-ППУМТ			
						Газоснабжение д. Аткуль Еткульского района Челябинской области			
Изм.	Кол. уч.	Лист	№ док.	Подп.	Дата	Проект планировки и межевания территории линейного объекта. Проект межевания. Раздел 1 Графическая часть	Стадия	Лист	Листов
							П	20	26
						М 1:1000	ООО "Центр инженерных решений"		

3

Условные обозначения:

- граница красных линий
- граница субъекта, МО, населенного пункта
- границы земельных участков по сведениям ЕГРН
- граница кадастрового квартала
- граница зон по сведениям ЕГРН
- объекты недвижимости по сведениям ЕГРН

74:04:3300002:4 кадастровый номер земельного участка
 1 условный номер образуемого земельного участка
 С1 условный номер образуемого сервитута земельного участка

Согласовано

Взам. инв. №

Подпись и дата

Инв. № подл.

						МК53.2023-ППиМТ			
						Газоснабжение д. Аткуль Еткульского района Челябинской области			
Изм.	Кол. уч.	Лист	№ док.	Подп.	Дата	Проект планировки и межевания территории линейного объекта. Проект межевания. Раздел 1 Графическая часть	Стадия	Лист	Листов
							П	21	26
						М 1:1000		ООО "Центр инженерных решений"	
						Формат А3			

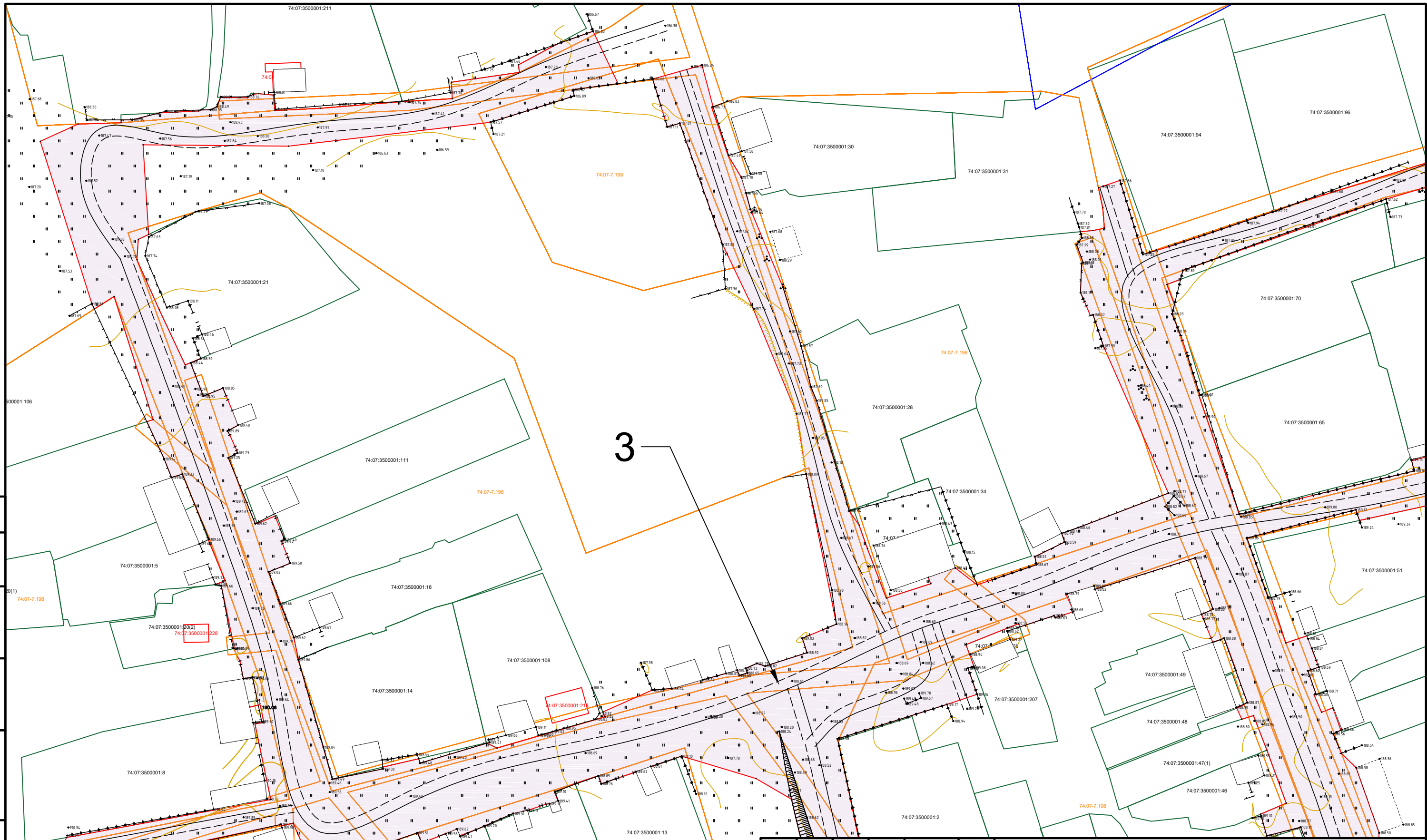

3

Согласовано
Взам. инв. №
Подпись и дата
Инв. № подл.

- Условные обозначения:
- граница красных линий
 - граница субъекта, МО, населенного пункта
 - границы земельных участков по сведениям ЕГРН
 - граница кадастрового квартала
 - граница зон по сведениям ЕГРН
 - объекты недвижимости по сведениям ЕГРН
- 74:04:3300002:4 кадастровый номер земельного участка
 1 условный номер образуемого земельного участка
 С1 условный номер образуемого сервитута земельного участка

МК53.2023-ППиМТ					
Газоснабжение д. Аткуль Еткульского района Челябинской области					
Изм.	Кол. уч.	Лист	№ док.	Подп.	Дата
Директор		Борисов Е.В.			12.23
Кад.инж.		Львова О.В.			12.23
Проект планировки и межевания территории линейного объекта. Проект межевания. Раздел 1 Графическая часть					
М 1:1000					
Стадия	Лист	Листов			
П	22	26			
ООО "Центр инженерных решений"					
Формат А3					

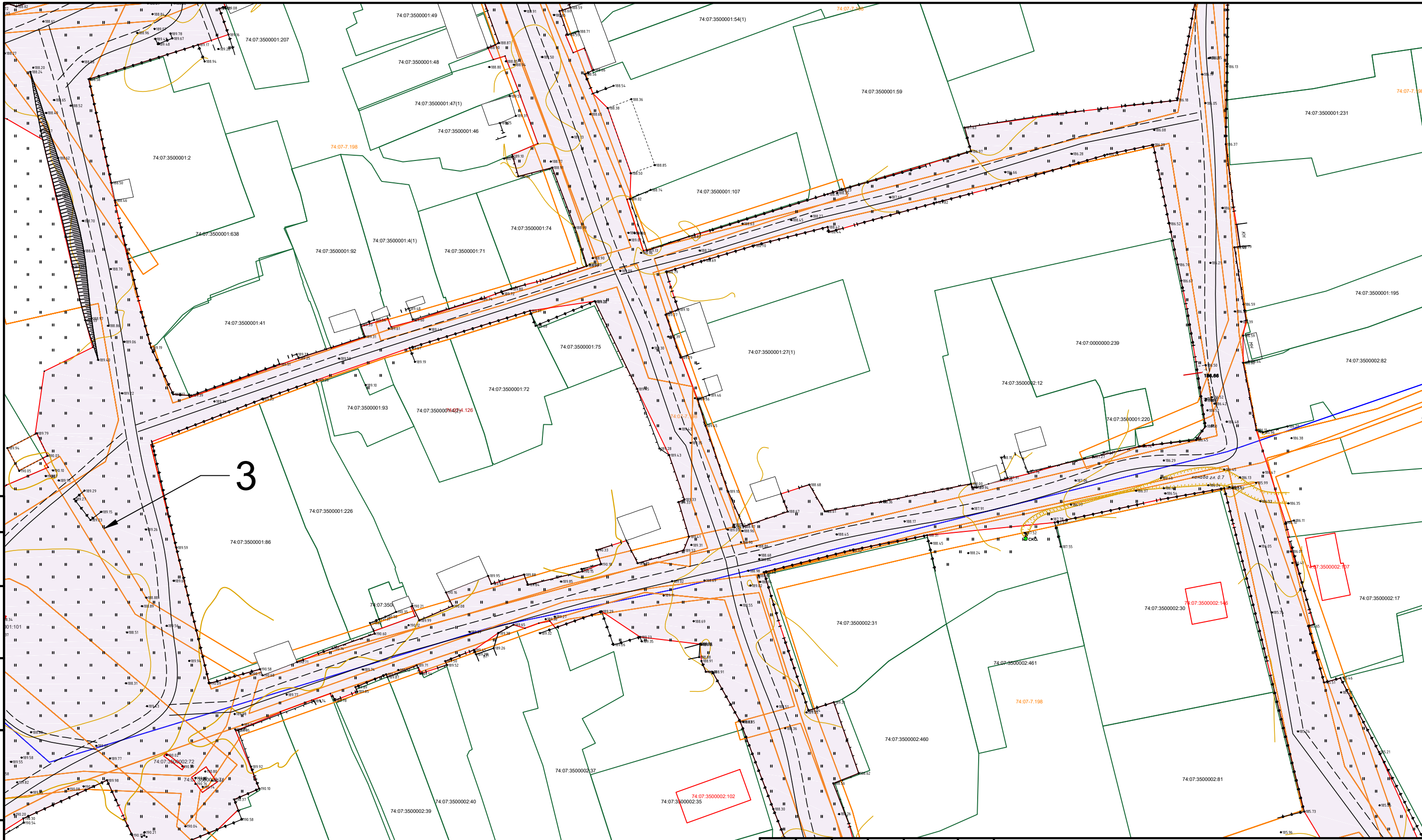

Согласовано

Взам. инв. №

Подпись и дата

Инв. № подл.

3

Условные обозначения:

- граница красных линий
- граница субъекта, МО, населенного пункта
- границы земельных участков по сведениям ЕГРН
- граница кадастрового квартала
- граница зон по сведениям ЕГРН
- объекты недвижимости по сведениям ЕГРН

74:04:3300002:4 кадастровый номер земельного участка
 1 условный номер образуемого земельного участка
 С1 условный номер образуемого сервитута земельного участка

МК53.2023-ППиМТ					
Газоснабжение д. Аткуль Еткульского района Челябинской области					
Изм.	Кол. уч.	Лист	№ док.	Подп.	Дата
Директор		Борисов Е.В.			12.23
Кад.инж.		Львова О.В.			12.23
Проект планировки и межевания территории линейного объекта. Проект межевания. Раздел 1 Графическая часть					
Стадия		Лист		Листов	
П		24		26	
М 1:1000					
ООО "Центр инженерных решений"					

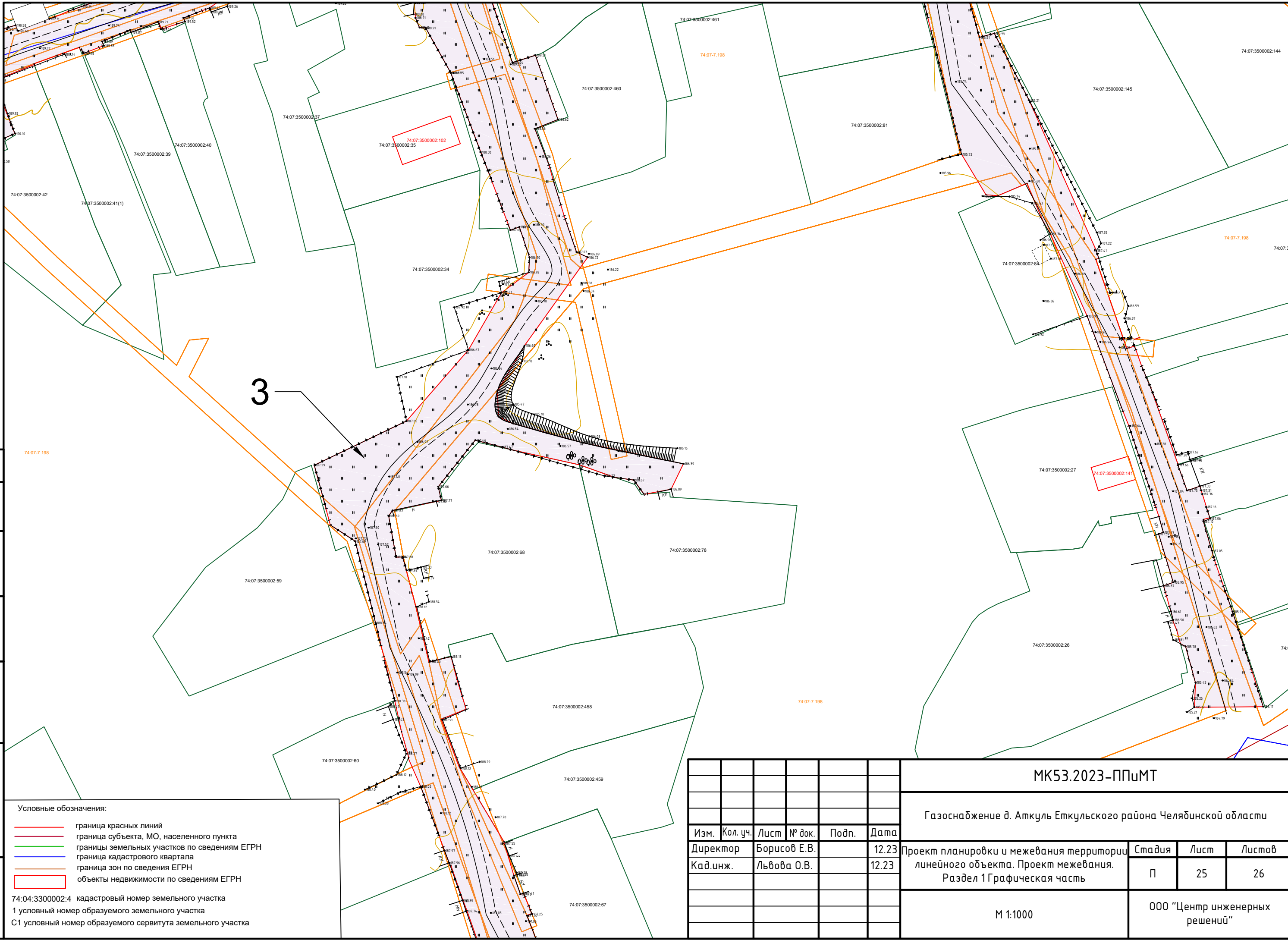

Согласовано	
Взам. инв. №	
Подпись и дата	
Инв. № подл.	

Условные обозначения:

- граница красных линий
- граница субъекта, МО, населенного пункта
- границы земельных участков по сведениям ЕГРН
- граница кадастрового квартала
- граница зон по сведениям ЕГРН
- объекты недвижимости по сведениям ЕГРН

74:04:3300002:4 кадастровый номер земельного участка
 1 условный номер образуемого земельного участка
 С1 условный номер образуемого сервитута земельного участка

						МК53.2023-ППиМТ			
						Газоснабжение д. Аткуль Еткульского района Челябинской области			
Изм.	Кол. уч.	Лист	№ док.	Подп.	Дата	Проект планировки и межевания территории линейного объекта. Проект межевания. Раздел 1 Графическая часть	Стадия	Лист	Листов
Директор					12.23		П	25	26
Кад. инж.					12.23				
						М 1:1000	ООО "Центр инженерных решений"		
						Формат А3			

3

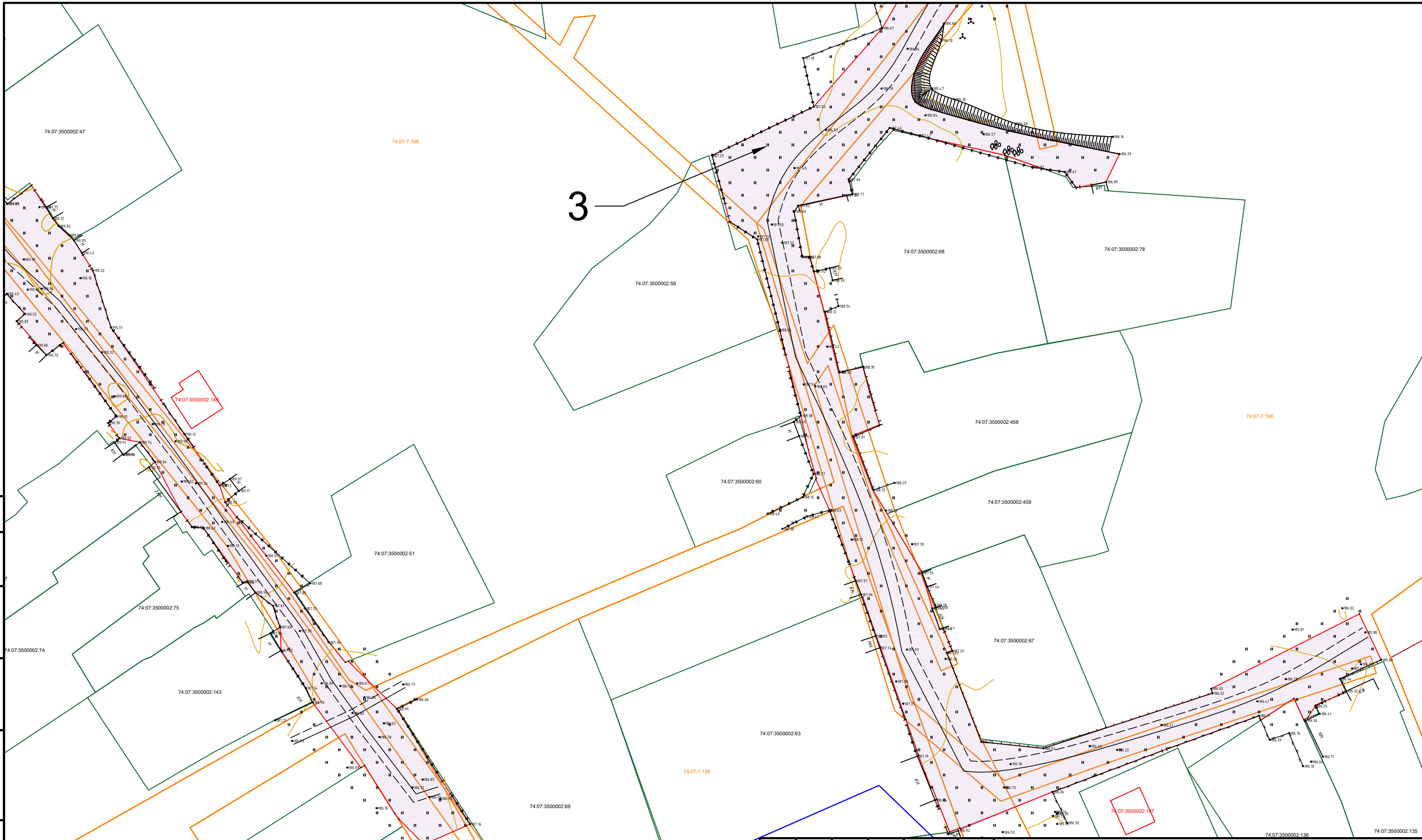

Согласовано

Взам. инв. №

Подпись и дата

Инв. № подл.

- Условные обозначения:
- граница красных линий
 - граница субъекта, МО, населенного пункта
 - границы земельных участков по сведениям ЕГРН
 - граница кадастрового квартала
 - граница зон по сведениям ЕГРН
 - объекты недвижимости по сведениям ЕГРН

74:04:3300002:4 кадастровый номер земельного участка
 1 условный номер образуемого земельного участка
 С1 условный номер образуемого сервитута земельного участка

МК53.2023-ППиМТ					
Газоснабжение д. Аткуль Еткульского района Челябинской области					
Изм.	Кол. уч.	Лист	№ док.	Подп.	Дата
Директор		Борисов Е.В.			12.23
Кад.инж.		Львова О.В.			12.23
Проект планировки и межевания территории линейного объекта. Проект межевания. Раздел 1 Графическая часть					
М 1:1000			Стадия П	Лист 26	Листов 26
ООО "Центр инженерных решений"					

Раздел 2 Проект межевания территории. Текстовая часть.

а) перечень образуемых земельных участков

Перечень образуемых земельных участков из земель, находящихся в государственной, муниципальной и частной собственности

№ п/п	Условные номера земельных участков	Номера характерных точек образуемых земельных участков	Кад. № земельного участка, из которого образуются земельные участки	Площадь образуемых земельных участков, кв. м.	Способы образования земельных участков	Отнесение к землям общего пользования	Категория земель
1	1	н1-н7 н8-н32 н32-н94	-	30506	Образование земельного участка путем формирования земельного участка из земель, находящегося в муниципальной собственности.	образуемый земельный участок относится к землям общего пользования	Земли населенных пунктов
2	2	н1-н107	-	69395	Образование земельного участка путем формирования земельного участка из земель, находящегося в муниципальной собственности.	образуемый земельный участок относится к землям общего пользования	Земли сельскохозяйственного назначения
3	3	н1-н621 н622-н625 н626-н629 н630-н673 н674-н742 н743-н781 н782-н785 н786-н789 н790-н793	-	67277	Образование земельного участка путем формирования земельного участка из земель, находящегося в муниципальной собственности.	образуемый земельный участок относится к землям общего пользования	Земли населенных пунктов

Взам. инв. №

Подп. и дата

Инв. № подл.

МК53.2023-ППиМТ

Лист

78

Изм.	Кол.у	Лист	№до	Подп.	Дата

Перечень сервитутов

№ п/п	Условные номера земельных участков	Номера характерных точек образуемых земельных участков	Кад. № земельного участка, из которого образуются земельные участки	Площадь образуемых земельных участков, кв. м.	Способы образования земельных участков	Отнесение к землям общего пользования	Категория земель
1	С1	н1-н6	74:07:0000000:80	417	Образование земельного участка путем установления сервитута	образуемый земельный участок относится к землям общего пользования	Земли населенных пунктов
2	С2	н1-н4	74:07:0000000:24	1230	Образование земельного участка путем установления сервитута из земель населенных пунктов	образуемый земельный участок относится к землям общего пользования	Земли промышленности, энергетики, транспорта, связи, радиовещания, телевидения, информатики, земли для обеспечения космической деятельности, земли обороны, безопасности и земли иного специального назначения

Индв. № подл.	Подп. и дата	Взам. инв. №

Изм.	Кол.у	Лист	№до	Подп.	Дата

МК53.2023-ППиМТ

Лист

79

б) Перечень координат образуемых земельных участков

координат МСК-74

Перечень координат образуемых земельных участков

Система координат МСК-74

Земельный участок 1

(1)		
н 1	577624,72	2350370,53
н 2	577618,05	2350364,34
н 3	577611,92	2350358,42
н 4	577628,76	2350342,04
н 5	577665,95	2350310,14
н 6	577677,15	2350324,25
н 7	577641,01	2350355,24
н 1	577624,72	2350370,53
(2)		
н 8	577606,17	2350493,61
н 9	577604,51	2350490,99
н 10	577573,38	2350507,20
н 11	577378,43	2350595,80
н 12	577312,07	2350622,69
н 13	577274,42	2350637,95
н 14	577270,07	2350626,90
н 15	577330,14	2350599,13
н 16	577366,68	2350585,05
н 17	577407,17	2350565,96
н 18	577463,02	2350542,28
н 19	577518,82	2350517,99
н 20	577571,51	2350490,48
н 21	577601,87	2350472,99
н 22	577581,81	2350445,94
н 23	577559,00	2350409,89
н 24	577568,95	2350400,22
н 25	577573,25	2350398,14
н 26	577572,49	2350396,78
н 27	577594,77	2350375,10
н 28	577601,27	2350381,43
н 29	577607,13	2350387,05
н 30	577580,87	2350411,70
н 31	577602,78	2350442,11
н 32	577629,61	2350479,79
н 8	577606,17	2350493,61
(3)		
н 33	577161,58	2350775,83
н 34	577160,13	2350779,80
н 35	577162,59	2350856,29
н 36	577169,85	2350945,13
н 37	577179,42	2351042,61
н 38	577189,27	2351118,12
н 39	577191,88	2351178,01
н 40	577195,67	2351245,27
н 41	577198,49	2351292,79
н 42	577206,03	2351343,52
н 43	577206,22	2351397,77
н 44	577201,82	2351426,79
н 45	577192,57	2351470,43
н 46	577184,94	2351496,83
н 47	577165,67	2351536,34

Инд. № подл.	Подп. и дата	Взам. инв. №

Изм.	Кол.у	Лист	№до	Подп.	Дата

МК53.2023-ППиМТ

Лист

80

н 48	577151,52	2351559,31
н 49	577148,02	2351568,15
н 50	577140,47	2351575,23
н 51	577109,41	2351617,02
н 52	577086,15	2351641,49
н 53	577067,09	2351630,87
н 54	577095,61	2351605,41
н 55	577100,42	2351598,51
н 56	577108,55	2351589,14
н 57	577119,87	2351572,14
н 58	577132,00	2351552,10
н 59	577143,15	2351533,43
н 60	577143,35	2351533,05
н 61	577147,02	2351527,20
н 62	577154,08	2351512,81
н 63	577162,49	2351497,20
н 64	577170,30	2351482,40
н 65	577175,28	2351469,45
н 66	577179,65	2351455,11
н 67	577183,57	2351435,87
н 68	577186,21	2351415,52
н 69	577188,73	2351397,80
н 70	577189,70	2351381,08
н 71	577189,89	2351368,26
н 72	577179,74	2351276,24
н 73	577173,59	2351195,48
н 74	577163,88	2351068,01
н 75	577148,27	2350934,11
н 76	577145,96	2350908,31
н 77	577142,86	2350830,99
н 78	577142,87	2350830,99
н 79	577141,59	2350799,29
н 80	577141,48	2350796,54
н 81	577141,31	2350790,44
н 82	577141,59	2350786,82
н 83	577144,48	2350770,20
н 84	577153,09	2350743,76
н 85	577156,19	2350738,62
н 86	577203,35	2350706,96
н 87	577230,32	2350693,09
н 88	577287,14	2350670,27
н 89	577285,60	2350666,37
н 90	577323,52	2350649,89
н 91	577333,77	2350674,26
н 92	577223,71	2350718,95
н 93	577174,29	2350746,79
н 94	577169,71	2350750,87
н 33	577161,58	2350775,83

Земельный участок 2

н 1	574903,27	2354691,42
н 2	574988,14	2354588,14
н 3	575022,23	2354559,50
н 4	575030,09	2354550,65
н 5	575031,21	2354535,38
н 6	575273,93	2354233,22
н 7	575293,43	2354211,33
н 8	575295,68	2354212,27

Индв. № подл.	Подп. и дата	Взам. инв. №

Изм.	Кол.у	Лист	№до	Подп.	Дата

МК53.2023-ППиМТ

н 9	575311,02	2354191,68
н 10	575314,37	2354184,37
н 11	575454,61	2354024,91
н 12	575568,55	2353885,77
н 13	575579,25	2353872,71
н 14	575711,76	2353715,22
н 15	575838,21	2353563,74
н 16	575967,97	2353411,39
н 17	575997,95	2353376,75
н 18	576112,24	2353244,70
н 19	576245,56	2353080,54
н 20	576264,96	2353057,57
н 21	576273,34	2353047,22
н 22	576308,78	2353006,95
н 23	576318,65	2352991,09
н 24	576353,00	2352941,02
н 25	576366,73	2352913,83
н 26	576389,46	2352877,30
н 27	576505,17	2352601,08
н 28	576652,72	2352250,34
н 29	576783,09	2351938,21
н 30	576784,17	2351936,62
н 31	576786,81	2351936,10
н 32	576788,60	2351935,95
н 33	576795,41	2351936,64
н 34	576800,34	2351921,93
н 35	576795,09	2351913,07
н 36	576794,37	2351911,41
н 37	576794,19	2351909,32
н 38	576794,47	2351907,28
н 39	576797,63	2351900,88
н 40	576866,55	2351796,38
н 41	576963,23	2351709,90
н 42	577034,20	2351654,00
н 43	577061,39	2351635,95
н 44	577067,09	2351630,87
н 45	577086,15	2351641,49
н 46	577078,37	2351649,68
н 47	577026,34	2351684,04
н 48	576966,18	2351730,83
н 49	576897,57	2351791,17
н 50	576860,91	2351830,08
н 51	576835,67	2351862,09
н 52	576798,41	2351949,41
н 53	576780,65	2351991,16
н 54	576776,40	2351992,74
н 55	576648,90	2352296,23
н 56	576651,63	2352294,40
н 57	576632,15	2352341,01
н 58	576605,32	2352400,83
н 59	576603,55	2352405,48
н 60	576568,29	2352480,43
н 61	576572,96	2352483,81
н 62	576545,91	2352548,09
н 63	576503,17	2352649,96
н 64	576436,88	2352807,07
н 65	576393,59	2352907,12
н 66	576373,27	2352949,04
н 67	576335,34	2353004,92
н 68	576281,89	2353070,65

Индв. № подл.	Подп. и дата	Взам. инв. №
Изм.	Кол.у	Лист
№до	Подп.	Дата

МК53.2023-ППиМТ

Лист

82

н 69	576249,00	2353111,54
н 70	576224,66	2353140,77
н 71	576205,65	2353159,94
н 72	576145,78	2353234,47
н 73	576067,73	2353325,15
н 74	575996,68	2353404,47
н 75	575942,16	2353467,70
н 76	575923,81	2353489,36
н 77	575905,33	2353508,28
н 78	575859,33	2353570,38
н 79	575841,11	2353591,07
н 80	575816,44	2353617,35
н 81	575798,32	2353635,87
н 82	575713,15	2353736,86
н 83	575651,24	2353811,44
н 84	575580,71	2353897,35
н 85	575510,09	2353984,47
н 86	575487,36	2354012,96
н 87	575462,09	2354045,61
н 88	575438,52	2354069,30
н 89	575416,99	2354092,33
н 90	575374,18	2354143,93
н 91	575351,09	2354171,94
н 92	575325,74	2354199,35
н 93	575291,38	2354240,49
н 94	575230,37	2354322,86
н 95	575175,35	2354384,18
н 96	575125,85	2354445,66
н 97	575106,70	2354470,92
н 98	575080,48	2354505,91
н 99	575044,49	2354561,53
н 100	575005,12	2354606,41
н 101	574969,51	2354635,41
н 102	574931,97	2354681,83
н 103	574934,03	2354719,53
н 104	574983,46	2354764,71
н 105	574967,83	2354785,52
н 106	574967,34	2354785,01
н 107	574905,64	2354735,94
н 1	574903,27	2354691,42

Земельный участок 3

н 1	575160,20	2354924,42
н 2	575167,63	2354935,97
н 3	575167,67	2354936,03
н 4	575166,45	2354936,98
н 5	575212,94	2355013,92
н 6	575228,37	2355007,94
н 7	575249,24	2354994,98
н 8	575244,08	2354984,63
н 9	575245,21	2354982,29
н 10	575236,67	2354969,76
н 11	575232,02	2354960,44
н 12	575220,17	2354921,29
н 13	575230,13	2354916,38
н 14	575243,08	2354940,62
н 15	575258,85	2354973,71
н 16	575262,12	2354971,88

н 17	575266,49	2354981,30
н 18	575276,25	2355002,90
н 19	575294,31	2355019,44
н 20	575299,27	2355031,12
н 21	575301,78	2355029,62
н 22	575302,48	2355030,97
н 23	575308,69	2355027,92
н 24	575308,48	2355027,52
н 25	575325,91	2355030,00
н 26	575332,55	2355043,45
н 27	575346,01	2355039,88
н 28	575390,25	2355029,57
н 29	575395,99	2355019,68
н 30	575402,22	2354999,03
н 31	575394,55	2354976,73
н 32	575396,78	2354975,90

Взам. инв. №

Подп. и дата

Инв. № подл.

МК53.2023-ППиМТ

Лист

83

Изм.	Кол.у	Лист	№до	Подп.	Дата

н 33	575394,61	2354969,40
н 34	575393,53	2354966,99
н 35	575392,39	2354963,83
н 36	575392,15	2354963,91
н 37	575392,08	2354963,76
н 38	575389,76	2354964,67
н 39	575388,98	2354962,28
н 40	575388,85	2354961,30
н 41	575387,28	2354956,69
н 42	575387,13	2354956,01
н 43	575387,23	2354955,95
н 44	575386,90	2354954,99
н 45	575386,26	2354952,19
н 46	575381,83	2354942,00
н 47	575380,10	2354937,38
н 48	575381,93	2354936,53
н 49	575381,60	2354935,70
н 50	575378,07	2354926,87
н 51	575379,55	2354926,16
н 52	575380,89	2354925,68
н 53	575380,84	2354925,54
н 54	575380,89	2354925,51
н 55	575378,81	2354919,59
н 56	575378,07	2354917,45
н 57	575378,05	2354917,46
н 58	575375,02	2354908,84
н 59	575371,94	2354909,96
н 60	575369,32	2354902,65
н 61	575362,21	2354905,28
н 62	575360,66	2354901,05
н 63	575362,88	2354899,92
н 64	575383,58	2354891,08
н 65	575382,88	2354887,78
н 66	575383,24	2354887,65
н 67	575374,53	2354846,81
н 68	575372,27	2354835,81
н 69	575371,74	2354835,67
н 70	575371,68	2354835,39
н 71	575369,39	2354835,03
н 72	575365,05	2354833,87
н 73	575363,88	2354829,21
н 74	575362,73	2354822,89
н 75	575365,32	2354822,26
н 76	575379,60	2354827,98
н 77	575390,16	2354884,81
н 78	575411,16	2354880,40
н 79	575411,66	2354882,85
н 80	575417,83	2354881,60
н 81	575417,72	2354881,06
н 82	575424,18	2354879,72
н 83	575423,75	2354877,18
н 84	575428,67	2354876,21
н 85	575432,11	2354874,41
н 86	575432,17	2354874,68
н 87	575449,39	2354871,09
н 88	575449,57	2354871,05
н 89	575449,97	2354869,49
н 90	575451,01	2354872,09
н 91	575462,39	2354867,44
н 92	575462,50	2354867,66

н 93	575480,62	2354860,23
н 94	575479,68	2354857,20
н 95	575484,86	2354855,17
н 96	575495,21	2354850,34
н 97	575495,77	2354852,06
н 98	575530,01	2354841,23
н 99	575526,53	2354835,76
н 100	575528,03	2354835,05
н 101	575573,15	2354820,70
н 102	575577,95	2354831,20
н 103	575578,31	2354843,21
н 104	575579,12	2354843,19
н 105	575579,12	2354846,26
н 106	575581,06	2354853,90
н 107	575581,59	2354864,80
н 108	575581,85	2354865,22
н 109	575581,94	2354867,98
н 110	575582,78	2354869,82
н 111	575585,37	2354870,82
н 112	575585,25	2354878,38
н 113	575585,68	2354878,71
н 114	575586,24	2354880,02
н 115	575586,40	2354881,36
н 116	575586,03	2354885,50
н 117	575581,72	2354885,94
н 118	575582,35	2354898,64
н 119	575584,20	2354921,42
н 120	575585,00	2354935,28
н 121	575589,59	2354935,02
н 122	575592,35	2354953,92
н 123	575594,43	2354953,62
н 124	575600,25	2354964,51
н 125	575603,78	2354974,41
н 126	575589,19	2354981,34
н 127	575587,50	2354968,88
н 128	575585,76	2354969,19
н 129	575578,46	2354945,93
н 130	575571,83	2354889,73
н 131	575572,18	2354849,30
н 132	575547,26	2354850,83
н 133	575545,89	2354847,96
н 134	575540,23	2354847,61
н 135	575526,30	2354853,83
н 136	575510,96	2354861,03
н 137	575512,80	2354865,34
н 138	575512,75	2354865,36
н 139	575511,51	2354862,55
н 140	575502,30	2354866,06
н 141	575504,54	2354871,52
н 142	575498,32	2354874,11
н 143	575494,22	2354875,68
н 144	575492,61	2354872,76
н 145	575491,49	2354873,40
н 146	575487,26	2354875,34
н 147	575486,54	2354875,53
н 148	575485,16	2354873,00
н 149	575466,87	2354880,48
н 150	575467,12	2354880,98
н 151	575466,92	2354881,05
н 152	575468,98	2354886,00

Взам. инв. №

Подп. и дата

Инв. № подл.

МК53.2023-ППиМТ

Лист

84

Изм.	Кол.у	Лист	№до	Подп.	Дата

Н 153	575462,41	2354888,66
Н 154	575461,96	2354887,79
Н 155	575455,84	2354890,21
Н 156	575453,43	2354884,20
Н 157	575435,35	2354891,17
Н 158	575429,17	2354892,50
Н 159	575429,04	2354892,54
Н 160	575429,02	2354892,48
Н 161	575395,78	2354901,91
Н 162	575398,67	2354915,95
Н 163	575399,17	2354915,93
Н 164	575399,72	2354918,27
Н 165	575401,51	2354925,92
Н 166	575400,28	2354926,34
Н 167	575405,84	2354944,89
Н 168	575404,49	2354947,68
Н 169	575412,04	2354973,89
Н 170	575413,15	2354977,73
Н 171	575414,51	2354977,14
Н 172	575420,59	2354990,88
Н 173	575421,01	2354996,29
Н 174	575426,10	2355014,50
Н 175	575424,65	2355015,09
Н 176	575425,36	2355017,32
Н 177	575426,59	2355016,82
Н 178	575428,01	2355019,92
Н 179	575427,25	2355022,26
Н 180	575430,99	2355033,89
Н 181	575435,01	2355032,58
Н 182	575438,92	2355042,08
Н 183	575480,64	2355033,65
Н 184	575497,43	2355030,98
Н 185	575527,02	2355018,74
Н 186	575544,49	2355010,42
Н 187	575578,16	2354998,52
Н 188	575577,17	2354995,01
Н 189	575590,49	2354990,97
Н 190	575594,34	2355004,70
Н 191	575582,79	2355007,76
Н 192	575582,66	2355007,41
Н 193	575569,17	2355011,96
Н 194	575563,18	2355015,60
Н 195	575562,82	2355015,74
Н 196	575554,28	2355018,16
Н 197	575532,62	2355027,20
Н 198	575516,29	2355032,22
Н 199	575504,91	2355034,95
Н 200	575501,04	2355036,56
Н 201	575470,37	2355045,62
Н 202	575466,44	2355048,38
Н 203	575459,98	2355050,65
Н 204	575446,17	2355055,89
Н 205	575450,16	2355068,27
Н 206	575451,94	2355067,59
Н 207	575454,56	2355075,11
Н 208	575449,85	2355081,17
Н 209	575455,44	2355097,68
Н 210	575457,70	2355097,24
Н 211	575461,73	2355105,51
Н 212	575464,17	2355104,67

Н 213	575465,76	2355109,29
Н 214	575475,34	2355134,35
Н 215	575516,34	2355116,24
Н 216	575524,91	2355113,43
Н 217	575524,72	2355112,64
Н 218	575527,45	2355111,54
Н 219	575528,59	2355111,02
Н 220	575531,08	2355109,94
Н 221	575539,15	2355110,20
Н 222	575539,42	2355110,66
Н 223	575544,39	2355108,83
Н 224	575546,34	2355110,33
Н 225	575548,01	2355109,80
Н 226	575548,34	2355113,35
Н 227	575548,99	2355116,57
Н 228	575554,68	2355116,11
Н 229	575560,27	2355114,90
Н 230	575562,27	2355120,88
Н 231	575541,71	2355127,27
Н 232	575543,87	2355134,47
Н 233	575546,58	2355142,80
Н 234	575553,84	2355164,22
Н 235	575555,54	2355168,85
Н 236	575567,25	2355206,36
Н 237	575568,97	2355205,87
Н 238	575569,04	2355206,07
Н 239	575575,16	2355221,41
Н 240	575576,56	2355225,57
Н 241	575576,40	2355226,22
Н 242	575581,00	2355239,35
Н 243	575589,02	2355240,10
Н 244	575592,44	2355249,47
Н 245	575586,18	2355251,73
Н 246	575589,41	2355261,97
Н 247	575592,28	2355261,48
Н 248	575594,03	2355266,53
Н 249	575568,98	2355275,93
Н 250	575564,78	2355281,36
Н 251	575568,14	2355306,81
Н 252	575572,86	2355322,17
Н 253	575562,69	2355321,62
Н 254	575559,20	2355321,35
Н 255	575559,19	2355321,39
Н 256	575557,94	2355321,30
Н 257	575554,18	2355338,49
Н 258	575552,42	2355349,14
Н 259	575552,96	2355349,25
Н 260	575552,78	2355350,57
Н 261	575539,27	2355350,93
Н 262	575546,12	2355274,60
Н 263	575563,54	2355268,40
Н 264	575571,78	2355260,66
Н 265	575573,74	2355255,07
Н 266	575573,23	2355249,49
Н 267	575569,58	2355236,98
Н 268	575557,07	2355194,86
Н 269	575537,25	2355138,38
Н 270	575534,78	2355137,76
Н 271	575533,35	2355133,91
Н 272	575527,79	2355136,03

Взам. инв. №

Подп. и дата

Инв. № подл.

МК53.2023-ППиМТ

Лист

85

Изм.	Кол.у	Лист	№до	Подп.	Дата

Н 273	575525,12	2355135,36
Н 274	575519,17	2355137,83
Н 275	575514,36	2355139,41
Н 276	575502,61	2355143,12
Н 277	575502,48	2355142,87
Н 278	575470,22	2355153,84
Н 279	575469,47	2355154,09
Н 280	575474,73	2355174,55
Н 281	575481,53	2355202,69
Н 282	575484,41	2355201,98
Н 283	575491,72	2355231,41
Н 284	575488,06	2355232,74
Н 285	575493,51	2355252,41
Н 286	575497,78	2355266,67
Н 287	575499,25	2355271,84
Н 288	575503,28	2355270,64
Н 289	575505,46	2355279,30
Н 290	575505,84	2355279,20
Н 291	575507,82	2355286,70
Н 292	575494,61	2355303,46
Н 293	575494,70	2355300,43
Н 294	575494,14	2355298,90
Н 295	575490,77	2355292,77
Н 296	575494,24	2355290,03
Н 297	575492,11	2355274,30
Н 298	575491,20	2355272,91
Н 299	575488,91	2355272,20
Н 300	575485,09	2355257,78
Н 301	575476,92	2355225,44
Н 302	575473,66	2355214,53
Н 303	575467,74	2355187,48
Н 304	575470,72	2355186,46
Н 305	575462,85	2355156,20
Н 306	575446,10	2355162,16
Н 307	575446,33	2355162,88
Н 308	575433,70	2355166,98
Н 309	575435,66	2355172,81
Н 310	575426,94	2355176,18
Н 311	575425,96	2355173,15
Н 312	575419,46	2355175,41
Н 313	575419,26	2355174,88
Н 314	575414,40	2355176,92
Н 315	575415,61	2355180,00
Н 316	575415,12	2355180,28
Н 317	575409,44	2355182,31
Н 318	575408,41	2355180,18
Н 319	575403,05	2355182,44
Н 320	575399,01	2355186,55
Н 321	575380,89	2355192,96
Н 322	575373,95	2355192,71
Н 323	575373,62	2355191,88
Н 324	575359,41	2355196,43
Н 325	575359,70	2355197,36
Н 326	575359,44	2355197,45
Н 327	575363,82	2355210,71
Н 328	575364,96	2355214,94
Н 329	575376,47	2355251,85
Н 330	575387,03	2355287,46
Н 331	575393,60	2355285,69
Н 332	575398,28	2355318,81

Н 333	575401,20	2355344,72
Н 334	575434,64	2355350,79
Н 335	575450,56	2355348,36
Н 336	575455,69	2355347,64
Н 337	575467,73	2355345,44
Н 338	575487,92	2355342,16
Н 339	575486,30	2355357,05
Н 340	575468,33	2355357,51
Н 341	575456,74	2355357,77
Н 342	575456,01	2355357,68
Н 343	575452,31	2355357,51
Н 344	575444,69	2355358,05
Н 345	575433,61	2355358,30
Н 346	575427,62	2355358,72
Н 347	575410,51	2355358,56
Н 348	575388,96	2355358,22
Н 349	575371,48	2355360,39
Н 350	575360,54	2355362,17
Н 351	575360,33	2355360,65
Н 352	575340,08	2355363,89
Н 353	575335,82	2355363,03
Н 354	575328,27	2355363,05
Н 355	575309,56	2355366,73
Н 356	575283,97	2355374,85
Н 357	575279,88	2355375,88
Н 358	575279,83	2355375,44
Н 359	575265,38	2355379,88
Н 360	575259,79	2355381,44
Н 361	575255,64	2355382,63
Н 362	575255,18	2355381,10
Н 363	575239,50	2355385,53
Н 364	575240,71	2355390,09
Н 365	575220,19	2355400,78
Н 366	575174,06	2355421,36
Н 367	575171,75	2355422,11
Н 368	575171,47	2355421,21
Н 369	575144,15	2355430,69
Н 370	575144,82	2355433,09
Н 371	575138,72	2355435,26
Н 372	575132,06	2355438,06
Н 373	575108,78	2355446,34
Н 374	575108,37	2355446,39
Н 375	575100,54	2355449,18
Н 376	575101,88	2355453,12
Н 377	575092,23	2355456,18
Н 378	575091,68	2355454,20
Н 379	575091,21	2355454,36
Н 380	575091,14	2355454,17
Н 381	575079,16	2355457,62
Н 382	575063,44	2355463,13
Н 383	575045,88	2355468,88
Н 384	575034,31	2355472,55
Н 385	575034,14	2355451,45
Н 386	575041,67	2355451,77
Н 387	575052,79	2355448,72
Н 388	575053,61	2355447,14
Н 389	575057,81	2355446,00
Н 390	575060,80	2355444,76
Н 391	575060,85	2355444,97
Н 392	575071,37	2355441,98

Взам. инв. №

Подп. и дата

Инв. № подл.

МК53.2023-ППиМТ

Лист

86

Изм.	Кол.у	Лист	№до	Подп.	Дата

Н 393	575072,40	2355444,95
Н 394	575087,25	2355440,48
Н 395	575087,76	2355441,91
Н 396	575092,59	2355440,53
Н 397	575120,43	2355431,34
Н 398	575124,86	2355429,53
Н 399	575154,06	2355418,55
Н 400	575179,28	2355407,22
Н 401	575182,70	2355405,21
Н 402	575194,75	2355400,09
Н 403	575190,96	2355391,20
Н 404	575191,22	2355387,53
Н 405	575203,65	2355380,02
Н 406	575293,45	2355357,83
Н 407	575290,31	2355340,10
Н 408	575283,95	2355310,69
Н 409	575280,37	2355275,26
Н 410	575276,34	2355254,60
Н 411	575270,12	2355229,95
Н 412	575256,71	2355233,97
Н 413	575231,72	2355242,29
Н 414	575234,02	2355249,33
Н 415	575214,30	2355256,27
Н 416	575211,47	2355249,19
Н 417	575200,34	2355253,51
Н 418	575195,92	2355254,70
Н 419	575188,11	2355257,15
Н 420	575183,85	2355258,45
Н 421	575173,67	2355261,95
Н 422	575172,07	2355265,37
Н 423	575144,99	2355246,01
Н 424	575131,01	2355237,68
Н 425	575123,25	2355238,01
Н 426	575121,12	2355242,49
Н 427	575115,20	2355264,04
Н 428	575108,74	2355294,72
Н 429	575100,95	2355290,95
Н 430	575099,51	2355283,12
Н 431	575099,47	2355282,61
Н 432	575103,77	2355279,50
Н 433	575104,63	2355273,58
Н 434	575108,46	2355262,81
Н 435	575113,04	2355242,13
Н 436	575113,89	2355239,09
Н 437	575116,00	2355230,88
Н 438	575101,73	2355219,53
Н 439	575097,55	2355220,51
Н 440	575097,23	2355219,09
Н 441	575094,44	2355205,50
Н 442	575092,75	2355204,35
Н 443	575080,16	2355206,61
Н 444	575080,19	2355208,57
Н 445	575077,25	2355209,50
Н 446	575076,40	2355209,69
Н 447	575065,09	2355212,62
Н 448	575047,95	2355216,72
Н 449	575048,46	2355218,52
Н 450	575049,62	2355223,49
Н 451	575042,62	2355225,28
Н 452	575033,54	2355228,10

Н 453	575030,46	2355220,44
Н 454	575015,86	2355225,99
Н 455	575008,83	2355230,19
Н 456	574992,97	2355239,65
Н 457	574992,41	2355239,81
Н 458	574982,54	2355242,72
Н 459	574976,79	2355244,79
Н 460	574977,10	2355245,68
Н 461	574972,86	2355247,44
Н 462	574970,85	2355248,21
Н 463	574970,33	2355246,73
Н 464	574970,22	2355246,77
Н 465	574970,22	2355246,75
Н 466	574945,50	2355256,34
Н 467	574943,70	2355273,60
Н 468	574959,00	2355320,55
Н 469	574960,25	2355320,19
Н 470	574981,04	2355361,34
Н 471	574968,29	2355367,41
Н 472	574963,01	2355355,91
Н 473	574959,58	2355357,64
Н 474	574957,30	2355352,98
Н 475	574955,70	2355349,09
Н 476	574955,45	2355349,19
Н 477	574955,43	2355349,17
Н 478	574952,09	2355346,87
Н 479	574951,68	2355345,88
Н 480	574951,23	2355346,08
Н 481	574957,58	2355343,16
Н 482	574951,56	2355334,00
Н 483	574952,73	2355333,48
Н 484	574943,00	2355306,57
Н 485	574931,57	2355276,07
Н 486	574921,25	2355250,51
Н 487	574921,60	2355250,36
Н 488	574920,46	2355247,54
Н 489	574929,53	2355243,95
Н 490	574933,06	2355242,64
Н 491	574932,92	2355242,26
Н 492	574936,74	2355240,76
Н 493	574941,89	2355238,83
Н 494	574971,88	2355228,28
Н 495	574975,06	2355227,08
Н 496	574985,72	2355223,37
Н 497	574985,64	2355223,18
Н 498	574986,44	2355222,90
Н 499	575009,84	2355214,14
Н 500	575018,47	2355210,36
Н 501	575018,75	2355210,48
Н 502	575026,59	2355208,28
Н 503	575036,10	2355206,22
Н 504	575085,03	2355194,07
Н 505	575089,99	2355186,44
Н 506	575108,34	2355181,54
Н 507	575121,89	2355209,81
Н 508	575143,66	2355228,81
Н 509	575161,22	2355238,91
Н 510	575167,44	2355247,30
Н 511	575172,06	2355247,52
Н 512	575181,37	2355244,42

Взам. инв. №

Подп. и дата

Инв. № подл.

МК53.2023-ППиМТ

Лист

87

Изм.	Кол.у	Лист	№до	Подп.	Дата

н 513	575180,40	2355241,67
н 514	575228,59	2355223,38
н 515	575242,39	2355215,67
н 516	575242,48	2355213,79
н 517	575245,46	2355212,56
н 518	575250,16	2355212,15
н 519	575252,12	2355195,50
н 520	575259,25	2355184,84
н 521	575254,70	2355172,00
н 522	575256,54	2355170,47
н 523	575255,94	2355167,38
н 524	575254,54	2355163,49
н 525	575255,54	2355160,37
н 526	575253,23	2355156,16
н 527	575248,53	2355149,40
н 528	575245,43	2355141,42
н 529	575244,34	2355141,87
н 530	575242,07	2355134,81
н 531	575243,65	2355133,94
н 532	575243,60	2355133,79
н 533	575244,24	2355133,52
н 534	575241,26	2355125,99
н 535	575241,06	2355125,32
н 536	575241,01	2355125,34
н 537	575241,00	2355125,34
н 538	575241,76	2355125,01
н 539	575238,22	2355116,46
н 540	575236,96	2355116,94
н 541	575234,55	2355110,75
н 542	575235,72	2355110,16
н 543	575235,57	2355109,80
н 544	575236,44	2355109,45
н 545	575234,58	2355104,31
н 546	575231,37	2355095,56
н 547	575230,81	2355095,76
н 547	575230,81	2355095,76
н 548	575231,20	2355095,62
н 549	575226,05	2355083,23
н 550	575210,00	2355089,72
н 551	575207,00	2355082,81
н 552	575203,98	2355083,93
н 553	575203,88	2355083,64
н 554	575198,74	2355078,27
н 555	575190,25	2355057,61
н 556	575212,33	2355047,42
н 557	575201,73	2355024,22
н 558	575172,87	2354977,76
н 559	575169,38	2354979,60
н 560	575148,95	2354953,79
н 561	575137,19	2354946,61
н 562	575125,51	2354956,20
н 563	575112,91	2354966,88
н 564	575113,81	2354968,48
н 565	575094,88	2354985,81
н 566	575100,03	2354992,45
н 567	575090,91	2354998,39
н 568	575088,76	2355000,05
н 569	575084,79	2355004,29
н 570	575076,37	2355009,54
н 571	575060,55	2355014,58

н 572	575016,67	2355044,78
н 573	575012,06	2355046,31
н 574	574986,93	2355065,53
н 575	574973,13	2355075,11
н 576	574972,58	2355075,68
н 577	574967,57	2355079,65
н 578	574967,90	2355080,46
н 579	574954,67	2355094,00
н 580	574934,56	2355106,63
н 581	574922,65	2355114,33
н 582	574917,01	2355101,53
н 583	574924,04	2355094,55
н 584	574925,63	2355093,37
н 585	574938,97	2355084,99
н 586	574938,33	2355083,98
н 587	574956,45	2355070,57
н 588	574960,43	2355068,71
н 589	574970,93	2355061,84
н 590	574977,32	2355061,53
н 591	574983,28	2355059,55
н 592	574986,95	2355054,71
н 593	574990,07	2355052,33
н 594	574989,77	2355051,16
н 595	575004,86	2355040,31
н 596	575005,18	2355037,10
н 597	575009,38	2355034,01
н 598	575023,22	2355026,79
н 599	575028,67	2355022,64
н 600	575029,80	2355016,94
н 601	575034,05	2355013,80
н 602	575035,86	2355016,10
н 603	575056,28	2355001,22
н 604	575052,92	2354996,64
н 605	575062,34	2354988,39
н 606	575064,32	2354990,67
н 607	575069,88	2354985,63
н 608	575067,52	2354982,55
н 609	575100,86	2354954,62
н 610	575135,83	2354924,72
н 611	575119,50	2354910,85
н 612	575070,70	2354874,38
н 613	574990,22	2354809,45
н 614	574967,83	2354785,52
н 615	574983,46	2354764,71
н 616	574983,87	2354765,09
н 617	574999,21	2354785,69
н 618	575065,19	2354840,05
н 619	575106,53	2354868,99
н 620	575150,58	2354919,57
н 621	575153,58	2354927,51
н 1	575160,20	2354924,42
н 622	575211,86	2355077,99
н 623	575216,07	2355074,95
н 624	575213,17	2355070,92
н 625	575208,95	2355073,96
н 622	575211,86	2355077,99
н 626	575216,07	2355068,90
н 627	575219,88	2355063,85

Взам. инв. №

Инв. № подл. Подп. и дата

МК53.2023-ППиМТ

Лист

Изм.	Кол.у	Лист	№до	Подп.	Дата

88

н 628	575219,08	2355063,25
н 629	575215,27	2355068,30
н 626	575216,07	2355068,90
н 630	575294,45	2355287,53
н 631	575293,50	2355287,74
н 632	575293,70	2355288,54
н 633	575293,67	2355289,06
н 634	575294,65	2355292,30
н 635	575297,47	2355303,45
н 636	575300,11	2355312,59
н 637	575305,02	2355333,98
н 638	575304,88	2355334,01
н 639	575305,75	2355340,05
н 640	575306,86	2355349,97
н 641	575310,22	2355352,30
н 642	575310,26	2355352,34
н 643	575310,28	2355352,34
н 644	575310,62	2355352,58
н 645	575328,55	2355349,94
н 646	575343,23	2355347,44
н 647	575355,56	2355344,90
н 648	575366,93	2355342,49
н 649	575388,83	2355338,09
н 650	575386,13	2355325,29
н 651	575376,37	2355291,60
н 652	575372,80	2355277,84
н 653	575366,79	2355255,84
н 654	575365,64	2355251,90
н 655	575364,58	2355247,96
н 656	575366,00	2355247,63
н 657	575360,86	2355227,25
н 658	575353,54	2355202,78
н 659	575346,47	2355205,01
н 660	575343,13	2355206,14
н 661	575341,61	2355202,64
н 662	575329,75	2355206,77
н 663	575329,87	2355207,09
н 664	575317,78	2355211,64
н 665	575310,82	2355213,68
н 666	575292,54	2355219,99
н 667	575282,83	2355224,26
н 668	575286,96	2355236,54
н 669	575291,90	2355234,68
н 670	575294,44	2355242,55
н 671	575287,03	2355246,85
н 672	575289,70	2355262,41
н 673	575294,70	2355287,45
н 630	575294,45	2355287,53
н 674	575394,42	2355045,13
н 675	575372,86	2355049,62
н 676	575357,10	2355053,26
н 677	575357,17	2355053,48
н 678	575346,67	2355056,03
н 679	575342,49	2355056,95
н 680	575332,47	2355059,68
н 681	575319,53	2355065,84
н 682	575319,25	2355070,18
н 683	575318,67	2355070,43

н 684	575327,32	2355094,32
н 685	575329,31	2355099,90
н 686	575332,02	2355108,40
н 687	575332,10	2355108,37
н 688	575332,52	2355109,67
н 689	575332,36	2355109,73
н 690	575335,35	2355118,85
н 691	575335,48	2355118,81
н 692	575335,58	2355119,09
н 693	575338,42	2355118,10
н 694	575340,63	2355125,46
н 695	575338,24	2355126,34
н 696	575339,98	2355133,00
н 697	575343,21	2355142,46
н 698	575345,89	2355151,32
н 699	575348,12	2355157,39
н 700	575349,89	2355163,32
н 701	575351,35	2355169,22
н 702	575355,07	2355180,62
н 703	575355,17	2355180,59
н 704	575355,22	2355180,74
н 705	575365,83	2355177,41
н 706	575382,47	2355171,12
н 707	575380,05	2355161,72
н 708	575385,62	2355160,14
н 709	575386,08	2355159,95
н 710	575386,10	2355159,99
н 711	575389,15	2355167,11
н 712	575395,67	2355164,73
н 713	575403,87	2355161,74
н 714	575413,47	2355158,01
н 715	575412,47	2355154,76
н 716	575415,59	2355153,34
н 717	575416,50	2355155,27
н 718	575416,62	2355155,23
н 719	575417,08	2355156,33
н 720	575426,04	2355153,08
н 721	575426,08	2355153,18
н 722	575434,96	2355149,92
н 723	575434,93	2355149,84
н 724	575434,99	2355149,83
н 725	575433,88	2355146,68
н 726	575441,63	2355143,58
н 727	575443,05	2355146,77
н 728	575457,36	2355141,85
н 729	575448,58	2355113,88
н 730	575449,55	2355113,71
н 731	575447,25	2355105,91
н 732	575442,40	2355108,02
н 733	575440,73	2355102,90
н 734	575441,26	2355102,51
н 735	575438,13	2355093,02
н 736	575439,06	2355092,68
н 737	575433,20	2355078,09
н 738	575427,19	2355080,28
н 739	575426,65	2355078,65
н 740	575419,44	2355081,16
н 741	575416,58	2355072,76
н 742	575407,03	2355042,35
н 674	575394,42	2355045,13

Взам. инв. №

Инв. № подл.

Подп. и дата

МК53.2023-ППиМТ

Лист

89

Изм.	Кол.у	Лист	№до	Подп.	Дата

н 743	575242,46	2355075,06
н 744	575239,22	2355075,83
н 745	575243,19	2355089,93
н 746	575241,48	2355090,68
н 747	575245,16	2355100,24
н 748	575245,75	2355101,98
н 749	575247,52	2355106,12
н 750	575253,05	2355121,82
н 751	575253,77	2355121,50
н 752	575254,62	2355123,87
н 753	575257,89	2355133,03
н 754	575260,63	2355131,87
н 755	575260,78	2355132,23
н 756	575256,74	2355134,24
н 757	575260,75	2355143,45
н 758	575264,49	2355141,63
н 759	575269,09	2355153,31
н 760	575266,88	2355154,25
н 761	575269,47	2355163,31
н 762	575266,60	2355164,30
н 763	575270,36	2355179,53
н 764	575272,40	2355184,67
н 765	575276,29	2355183,42
н 766	575278,89	2355191,70
н 767	575272,65	2355194,86
н 768	575276,21	2355207,64
н 769	575279,97	2355209,12
н 770	575289,59	2355206,24
н 771	575290,32	2355207,82

н 772	575302,64	2355203,62
н 773	575321,04	2355194,67
н 774	575345,38	2355182,96
н 775	575342,72	2355164,95
н 776	575332,40	2355131,51
н 777	575323,50	2355105,74
н 778	575318,20	2355090,52
н 779	575306,37	2355059,90
н 780	575305,64	2355060,07
н 781	575305,48	2355059,64
н 743	575242,46	2355075,06
н 782	575258,26	2355018,49
н 783	575252,05	2355016,06
н 784	575251,69	2355016,99
н 785	575257,90	2355019,42
н 782	575258,26	2355018,49
н 786	575241,50	2354973,18
н 787	575241,78	2354974,15
н 788	575242,74	2354973,87
н 789	575242,46	2354972,91
н 786	575241,50	2354973,18
н 790	575231,16	2354920,40
н 791	575224,38	2354920,50
н 792	575224,40	2354921,50
н 793	575231,18	2354921,40
н 790	575231,16	2354920,40

Сервитут С1

н 1	577611,92	2350358,42
н 2	577618,05	2350364,34
н 3	577624,72	2350370,53
н 4	577607,13	2350387,05
н 5	577601,27	2350381,43
н 6	577594,77	2350375,10
н 1	577611,92	2350358,42

Сервитут С2

н 1	577312,07	2350622,69
н 2	577323,52	2350649,89
н 3	577285,60	2350666,37
н 4	577274,42	2350637,95
н 1	577312,07	2350622,69

Взам. инв. №

Подп. и дата

Инв. № подл.

Изм.	Кол.у	Лист	№до	Подп.	Дата
------	-------	------	-----	-------	------

МК53.2023-ППиМТ

Лист

90

в) Сведения о границах территории, применительно к которой осуществляется подготовка проекта межевания территории.

Система координат МСК-74

1	575241,78	2354974,15
2	575242,74	2354973,87
3	575242,46	2354972,91
4	575241,50	2354973,18
5	575224,38	2354920,50
6	575224,40	2354921,50
7	575231,18	2354921,40
8	575231,16	2354920,40
9	575257,90	2355019,42
10	575258,26	2355018,49
11	575252,05	2355016,06
12	575251,69	2355016,99
13	575213,17	2355070,92
14	575208,95	2355073,96
15	575211,86	2355077,99
16	575216,07	2355074,95
17	575219,88	2355063,85
18	575219,08	2355063,25
19	575215,27	2355068,30
20	575216,07	2355068,90
21	575290,32	2355207,82
22	575302,64	2355203,62
23	575321,04	2355194,67
24	575345,38	2355182,96
25	575342,72	2355164,95
26	575332,40	2355131,50
27	575323,50	2355105,74
28	575318,20	2355090,52
29	575306,37	2355059,90

30	575305,64	2355060,07
31	575305,48	2355059,64
32	575242,46	2355075,06
33	575239,22	2355075,83
34	575243,19	2355089,93
35	575241,48	2355090,67
36	575245,16	2355100,24
37	575245,75	2355101,98
38	575247,52	2355106,12
39	575253,05	2355121,82
40	575253,77	2355121,50
41	575257,89	2355133,03
42	575260,63	2355131,87
43	575260,78	2355132,23
44	575256,74	2355134,24
45	575260,75	2355143,45
46	575264,49	2355141,63
47	575269,09	2355153,32
48	575266,88	2355154,25
49	575269,47	2355163,31
50	575266,60	2355164,30
51	575270,36	2355179,53
52	575272,40	2355184,67
53	575276,29	2355183,42
54	575278,89	2355191,70
55	575272,65	2355194,86
56	575276,21	2355207,64
57	575279,97	2355209,12
58	575289,59	2355206,24
59	575416,50	2355155,27
60	575416,62	2355155,23
61	575417,08	2355156,33
62	575426,04	2355153,08
63	575426,08	2355153,18

Инд. № подл.	Подп. и дата	Взам. инв. №

64	575434,96	2355149,92
65	575434,93	2355149,84
66	575434,99	2355149,83
67	575433,88	2355146,68
68	575441,63	2355143,58
69	575443,05	2355146,77
70	575457,36	2355141,85
71	575448,58	2355113,88
72	575449,55	2355113,71
73	575447,25	2355105,91
74	575442,40	2355108,02
75	575440,73	2355102,90
76	575441,26	2355102,51
77	575438,13	2355093,02
78	575439,06	2355092,68
79	575433,20	2355078,09
80	575427,19	2355080,28
81	575426,65	2355078,65
82	575419,44	2355081,16
83	575416,58	2355072,76
84	575407,03	2355042,35
85	575394,42	2355045,13
86	575372,86	2355049,62
87	575357,10	2355053,26
88	575357,17	2355053,48
89	575346,67	2355056,03
90	575342,49	2355056,95
91	575332,47	2355059,68
92	575319,52	2355065,84
93	575319,25	2355070,18
94	575318,67	2355070,43
95	575327,32	2355094,32
96	575329,31	2355099,90
97	575332,02	2355108,40
98	575332,10	2355108,37
99	575332,52	2355109,67
100	575332,36	2355109,73
101	575335,35	2355118,85
102	575335,48	2355118,81
103	575335,58	2355119,09
104	575338,42	2355118,10
105	575340,63	2355125,46
106	575338,24	2355126,34
107	575339,98	2355133,00
108	575343,21	2355142,46
109	575345,89	2355151,32
110	575348,12	2355157,39
111	575349,89	2355163,32
112	575351,35	2355169,22

113	575355,07	2355180,62
114	575355,17	2355180,59
115	575355,22	2355180,74
116	575365,83	2355177,41
117	575382,47	2355171,12
118	575380,05	2355161,72
119	575385,62	2355160,14
120	575386,08	2355159,95
121	575389,15	2355167,11
122	575403,87	2355161,74
123	575413,47	2355158,01
124	575412,47	2355154,76
125	575415,59	2355153,34
126	575310,62	2355352,58
127	575328,55	2355349,94
128	575343,23	2355347,44
129	575355,56	2355344,90
130	575366,93	2355342,49
131	575388,83	2355338,09
132	575386,12	2355325,29
133	575376,37	2355291,60
134	575372,80	2355277,84
135	575366,79	2355255,84
136	575365,64	2355251,90
137	575364,58	2355247,96
138	575366,00	2355247,63
139	575360,86	2355227,25
140	575353,54	2355202,78
141	575346,46	2355205,01
142	575343,13	2355206,14
143	575341,61	2355202,64
144	575329,75	2355206,77
145	575329,87	2355207,09
146	575317,78	2355211,64
147	575310,82	2355213,67
148	575292,54	2355219,99
149	575282,83	2355224,26
150	575286,96	2355236,54
151	575291,90	2355234,67
152	575294,44	2355242,55
153	575287,03	2355246,85
154	575289,70	2355262,41
155	575294,70	2355287,45
156	575294,45	2355287,53
157	575293,50	2355287,74
158	575293,70	2355288,54
159	575293,67	2355289,06
160	575294,65	2355292,30

Инд. № подл.	Подп. и дата	Взам. инв. №

Изм.	Кол.у	Лист	№до	Подп.	Дата

МК53.2023-ППиМТ

161	575297,47	2355303,45
162	575300,11	2355312,58
163	575305,02	2355333,98
164	575304,88	2355334,01
165	575305,75	2355340,05
166	575306,86	2355349,97
167	575310,26	2355352,34
168	575310,28	2355352,34
1	577677,15	2350324,25
2	577641,01	2350355,24
3	577580,87	2350411,70
4	577602,78	2350442,11
5	577629,61	2350479,80
6	577606,17	2350493,61
7	577604,51	2350490,99
8	577573,38	2350507,20
9	577378,43	2350595,80
10	577312,07	2350622,69
11	577333,77	2350674,26
12	577223,71	2350718,95
13	577174,29	2350746,79
14	577169,71	2350750,87
15	577161,58	2350775,83
16	577160,13	2350779,80
17	577162,59	2350856,29
18	577169,85	2350945,13
19	577179,42	2351042,61
20	577189,27	2351118,12
21	577191,88	2351178,01
22	577195,67	2351245,27
23	577198,49	2351292,79
24	577206,03	2351343,52
25	577206,22	2351397,77
26	577201,82	2351426,79
27	577192,57	2351470,43
28	577184,94	2351496,83
29	577165,67	2351536,34
30	577151,52	2351559,31
31	577148,02	2351568,15
32	577140,47	2351575,23
33	577109,41	2351617,02
34	577078,37	2351649,67
35	577026,34	2351684,04
36	576966,18	2351730,83
37	576897,57	2351791,17
38	576860,91	2351830,08
39	576835,67	2351862,09
40	576798,40	2351949,41

41	576780,65	2351991,16
42	576776,40	2351992,74
43	576648,90	2352296,23
44	576651,63	2352294,40
45	576632,15	2352341,01
46	576605,32	2352400,83
47	576603,55	2352405,48
48	576568,29	2352480,43
49	576572,96	2352483,81
50	576545,91	2352548,09
51	576503,17	2352649,96
52	576436,88	2352807,07
53	576393,59	2352907,12
54	576373,27	2352949,04
55	576335,34	2353004,92
56	576281,89	2353070,65
57	576249,00	2353111,54
58	576224,66	2353140,76
59	576205,65	2353159,94
60	576145,78	2353234,47
61	576067,73	2353325,15
62	575996,68	2353404,47
63	575942,16	2353467,70
64	575923,81	2353489,36
65	575905,33	2353508,28
66	575859,33	2353570,38
67	575841,11	2353591,07
68	575816,44	2353617,35
69	575798,32	2353635,87
70	575713,15	2353736,86
71	575651,24	2353811,44
72	575580,71	2353897,35
73	575510,08	2353984,47
74	575487,36	2354012,96
75	575462,09	2354045,61
76	575438,52	2354069,30
77	575416,99	2354092,33
78	575374,18	2354143,93
79	575351,08	2354171,94
80	575325,74	2354199,35
81	575291,38	2354240,49
82	575230,37	2354322,86
83	575175,35	2354384,18
84	575125,85	2354445,66
85	575106,70	2354470,92
86	575080,48	2354505,91
87	575044,49	2354561,53
88	575005,12	2354606,41
89	574969,51	2354635,41

Инд. № подл.	Подп. и дата	Взам. инв. №

Изм.	Кол.у	Лист	№до	Подп.	Дата

МК53.2023-ППиМТ

90	574931,97	2354681,83
91	574934,03	2354719,53
92	574983,87	2354765,08
93	574999,21	2354785,69
94	575065,19	2354840,05
95	575106,53	2354868,99
96	575150,58	2354919,57
97	575153,58	2354927,50
98	575160,20	2354924,42
99	575167,67	2354936,03
100	575166,45	2354936,98
101	575212,94	2355013,92
102	575228,37	2355007,94
103	575249,24	2354994,98
104	575244,08	2354984,63
105	575245,21	2354982,29
106	575236,67	2354969,76
107	575232,02	2354960,44
108	575220,17	2354921,29
109	575230,13	2354916,38
110	575243,08	2354940,62
111	575258,85	2354973,71
112	575262,12	2354971,88
113	575266,49	2354981,30
114	575276,25	2355002,90
115	575294,31	2355019,44
116	575299,27	2355031,12
117	575301,78	2355029,62
118	575302,48	2355030,97
119	575308,69	2355027,92
120	575308,48	2355027,52
121	575325,91	2355030,00
122	575332,55	2355043,45
123	575346,01	2355039,88
124	575390,25	2355029,57
125	575395,99	2355019,68
126	575402,22	2354999,03
127	575394,55	2354976,73
128	575396,78	2354975,90
129	575394,61	2354969,40
130	575393,53	2354966,99
131	575392,39	2354963,83
132	575392,15	2354963,91
133	575392,08	2354963,76
134	575389,76	2354964,67
135	575388,98	2354962,28
136	575388,86	2354961,30
137	575387,28	2354956,69
138	575387,13	2354956,01

139	575387,23	2354955,95
140	575386,90	2354954,99
141	575386,26	2354952,19
142	575381,83	2354942,00
143	575380,10	2354937,38
144	575381,93	2354936,53
145	575378,07	2354926,87
146	575379,55	2354926,16
147	575380,89	2354925,68
148	575380,84	2354925,54
149	575380,89	2354925,51
150	575378,81	2354919,59
151	575378,07	2354917,45
152	575378,05	2354917,46
153	575375,02	2354908,84
154	575371,94	2354909,96
155	575369,32	2354902,65
156	575362,21	2354905,28
157	575360,66	2354901,05
158	575362,88	2354899,92
159	575383,58	2354891,08
160	575382,88	2354887,78
161	575383,24	2354887,65
162	575374,53	2354846,81
163	575372,27	2354835,81
164	575371,74	2354835,67
165	575371,68	2354835,39
166	575369,39	2354835,03
167	575365,05	2354833,87
168	575363,88	2354829,21
169	575362,73	2354822,89
170	575365,32	2354822,26
171	575379,60	2354827,98
172	575390,16	2354884,81
173	575411,16	2354880,40
174	575411,66	2354882,85
175	575417,83	2354881,60
176	575417,72	2354881,06
177	575424,18	2354879,72
178	575423,75	2354877,18
179	575428,67	2354876,21
180	575432,11	2354874,41
181	575432,17	2354874,68
182	575449,57	2354871,05
183	575449,97	2354869,49
184	575451,01	2354872,09
185	575462,39	2354867,44
186	575462,50	2354867,66
187	575480,62	2354860,23

Индв. № подл.	Подп. и дата	Взам. инв. №

Изм.	Кол.у	Лист	№до	Подп.	Дата

МК53.2023-ППиМТ

188	575479,68	2354857,20
189	575484,86	2354855,17
190	575495,21	2354850,34
191	575495,77	2354852,06
192	575530,01	2354841,23
193	575526,52	2354835,76
194	575528,03	2354835,05
195	575573,15	2354820,70
196	575577,95	2354831,20
197	575578,31	2354843,21
198	575579,12	2354843,19
199	575579,12	2354846,26
200	575581,06	2354853,90
201	575581,59	2354864,80
202	575581,85	2354865,22
203	575581,94	2354867,98
204	575582,78	2354869,82
205	575585,37	2354870,82
206	575585,25	2354878,38
207	575585,68	2354878,71
208	575586,24	2354880,02
209	575586,40	2354881,36
210	575586,03	2354885,50
211	575581,72	2354885,94
212	575582,35	2354898,64
213	575584,20	2354921,42
214	575585,00	2354935,28
215	575589,59	2354935,02
216	575592,35	2354953,92
217	575594,43	2354953,62
218	575600,25	2354964,51
219	575603,78	2354974,41
220	575589,19	2354981,34
221	575587,50	2354968,88
222	575585,76	2354969,19
223	575578,46	2354945,93
224	575571,82	2354889,73
225	575572,18	2354849,30
226	575547,26	2354850,83
227	575545,89	2354847,96
228	575540,23	2354847,61
229	575526,30	2354853,83
230	575510,96	2354861,03
231	575512,80	2354865,34
232	575512,75	2354865,36
233	575511,51	2354862,55
234	575502,30	2354866,06
235	575504,54	2354871,52
236	575498,32	2354874,11

237	575494,22	2354875,68
238	575492,61	2354872,76
239	575491,49	2354873,40
240	575487,26	2354875,34
241	575486,54	2354875,53
242	575485,16	2354873,00
243	575466,87	2354880,48
244	575467,12	2354880,98
245	575466,92	2354881,05
246	575468,98	2354886,00
247	575462,41	2354888,66
248	575461,96	2354887,79
249	575455,84	2354890,21
250	575453,43	2354884,20
251	575435,36	2354891,17
252	575429,04	2354892,54
253	575429,02	2354892,48
254	575395,78	2354901,91
255	575398,67	2354915,95
256	575399,17	2354915,92
257	575401,51	2354925,92
258	575400,28	2354926,34
259	575405,84	2354944,89
260	575404,49	2354947,68
261	575413,15	2354977,73
262	575414,51	2354977,14
263	575420,59	2354990,88
264	575421,01	2354996,29
265	575426,10	2355014,50
266	575424,65	2355015,09
267	575425,36	2355017,32
268	575426,59	2355016,82
269	575428,01	2355019,92
270	575427,25	2355022,26
271	575430,99	2355033,89
272	575435,01	2355032,58
273	575438,92	2355042,08
274	575480,64	2355033,64
275	575497,43	2355030,98
276	575527,02	2355018,74
277	575544,49	2355010,42
278	575578,16	2354998,52
279	575577,16	2354995,01
280	575590,49	2354990,97
281	575594,34	2355004,69
282	575582,79	2355007,76
283	575582,66	2355007,41
284	575569,17	2355011,96
285	575563,18	2355015,60

Индв. № подл.	Подп. и дата	Взам. инв. №

Изм.	Кол.у	Лист	№до	Подп.	Дата

МК53.2023-ППиМТ

286	575562,82	2355015,74
287	575554,28	2355018,16
288	575532,62	2355027,19
289	575516,29	2355032,22
290	575504,91	2355034,95
291	575501,04	2355036,56
292	575470,37	2355045,62
293	575466,44	2355048,38
294	575459,98	2355050,65
295	575446,17	2355055,89
296	575450,16	2355068,27
297	575451,94	2355067,59
298	575454,56	2355075,11
299	575449,85	2355081,17
300	575455,44	2355097,68
301	575457,70	2355097,24
302	575461,73	2355105,51
303	575464,17	2355104,67
304	575465,76	2355109,29
305	575475,34	2355134,35
306	575516,34	2355116,24
307	575524,91	2355113,43
308	575524,72	2355112,64
309	575527,45	2355111,54
310	575528,59	2355111,02
311	575531,08	2355109,94
312	575539,15	2355110,20
313	575539,42	2355110,66
314	575544,39	2355108,83
315	575546,34	2355110,33
316	575548,01	2355109,80
317	575548,34	2355113,35
318	575548,99	2355116,57
319	575554,68	2355116,11
320	575560,27	2355114,90
321	575562,27	2355120,88
322	575541,71	2355127,27
323	575543,87	2355134,47
324	575546,58	2355142,80
325	575553,84	2355164,22
326	575555,54	2355168,85
327	575567,25	2355206,36
328	575568,97	2355205,87
329	575569,04	2355206,07
330	575575,16	2355221,41
331	575576,56	2355225,57
332	575576,40	2355226,22
333	575581,00	2355239,35
334	575589,02	2355240,10

335	575592,44	2355249,47
336	575586,18	2355251,73
337	575589,41	2355261,97
338	575592,28	2355261,48
339	575594,03	2355266,53
340	575568,98	2355275,92
341	575564,78	2355281,36
342	575568,14	2355306,81
343	575572,86	2355322,17
344	575562,69	2355321,62
345	575559,20	2355321,35
346	575559,19	2355321,39
347	575557,94	2355321,30
348	575554,18	2355338,49
349	575552,42	2355349,14
350	575552,96	2355349,25
351	575552,78	2355350,57
352	575539,27	2355350,93
353	575546,12	2355274,60
354	575563,54	2355268,40
355	575571,78	2355260,66
356	575573,74	2355255,07
357	575573,23	2355249,49
358	575569,57	2355236,98
359	575557,07	2355194,86
360	575537,25	2355138,38
361	575534,78	2355137,76
362	575533,35	2355133,91
363	575527,79	2355136,03
364	575525,12	2355135,36
365	575519,17	2355137,83
366	575514,36	2355139,41
367	575502,62	2355143,12
368	575502,48	2355142,87
369	575469,47	2355154,09
370	575474,73	2355174,55
371	575481,52	2355202,69
372	575484,41	2355201,98
373	575491,72	2355231,41
374	575488,06	2355232,74
375	575493,51	2355252,41
376	575497,78	2355266,67
377	575499,25	2355271,84
378	575503,28	2355270,64
379	575505,46	2355279,30
380	575505,84	2355279,19
381	575507,82	2355286,69
382	575494,61	2355303,46
383	575494,69	2355300,43

Инд. № подл.	Подп. и дата	Взам. инв. №

Изм.	Кол.у	Лист	№до	Подп.	Дата

МК53.2023-ППиМТ

384	575494,14	2355298,90
385	575490,77	2355292,77
386	575494,24	2355290,03
387	575492,11	2355274,30
388	575491,20	2355272,91
389	575488,91	2355272,20
390	575485,09	2355257,78
391	575476,92	2355225,44
392	575473,66	2355214,53
393	575467,74	2355187,48
394	575470,72	2355186,46
395	575462,85	2355156,20
396	575446,10	2355162,16
397	575446,33	2355162,88
398	575433,70	2355166,98
399	575435,66	2355172,81
400	575426,94	2355176,18
401	575425,96	2355173,14
402	575419,45	2355175,41
403	575419,26	2355174,88
404	575414,40	2355176,92
405	575415,61	2355180,00
406	575415,12	2355180,28
407	575409,44	2355182,31
408	575408,41	2355180,18
409	575403,05	2355182,44
410	575399,01	2355186,55
411	575380,89	2355192,96
412	575373,95	2355192,71
413	575373,62	2355191,88
414	575359,41	2355196,43
415	575359,70	2355197,36
416	575359,44	2355197,44
417	575363,82	2355210,71
418	575364,96	2355214,94
419	575376,46	2355251,85
420	575387,03	2355287,46
421	575393,60	2355285,69
422	575398,28	2355318,81
423	575401,20	2355344,72
424	575434,64	2355350,79
425	575450,56	2355348,36
426	575455,69	2355347,64
427	575467,73	2355345,44
428	575487,92	2355342,16
429	575486,30	2355357,05
430	575468,33	2355357,51
431	575456,74	2355357,77
432	575456,01	2355357,68

433	575452,31	2355357,51
434	575444,69	2355358,05
435	575433,61	2355358,30
436	575427,62	2355358,72
437	575410,51	2355358,56
438	575388,96	2355358,22
439	575371,48	2355360,39
440	575360,54	2355362,17
441	575360,33	2355360,65
442	575340,08	2355363,88
443	575335,82	2355363,03
444	575328,27	2355363,05
445	575309,56	2355366,73
446	575283,97	2355374,85
447	575279,88	2355375,88
448	575279,83	2355375,44
449	575265,38	2355379,88
450	575259,79	2355381,44
451	575255,64	2355382,63
452	575255,18	2355381,10
453	575239,50	2355385,53
454	575240,71	2355390,09
455	575220,19	2355400,78
456	575174,06	2355421,36
457	575171,75	2355422,11
458	575171,47	2355421,21
459	575144,15	2355430,69
460	575144,82	2355433,09
461	575138,72	2355435,26
462	575132,06	2355438,06
463	575108,78	2355446,34
464	575108,37	2355446,39
465	575100,54	2355449,18
466	575101,88	2355453,12
467	575092,23	2355456,18
468	575091,68	2355454,20
469	575091,21	2355454,36
470	575091,14	2355454,17
471	575079,16	2355457,62
472	575063,44	2355463,13
473	575045,88	2355468,88
474	575034,31	2355472,55
475	575034,14	2355451,45
476	575041,67	2355451,77
477	575052,79	2355448,72
478	575053,61	2355447,14
479	575057,81	2355446,00
480	575060,80	2355444,76
481	575060,85	2355444,97

Инд. № подл.	Подп. и дата	Взам. инв. №

Изм.	Кол.у	Лист	№до	Подп.	Дата

МК53.2023-ППиМТ

482	575071,37	2355441,98
483	575072,40	2355444,95
484	575087,25	2355440,48
485	575087,76	2355441,91
486	575092,59	2355440,53
487	575120,43	2355431,34
488	575124,86	2355429,53
489	575154,06	2355418,55
490	575179,28	2355407,22
491	575182,70	2355405,21
492	575194,75	2355400,09
493	575190,96	2355391,20
494	575191,22	2355387,53
495	575203,65	2355380,02
496	575293,45	2355357,83
497	575290,31	2355340,10
498	575283,95	2355310,69
499	575280,37	2355275,26
500	575276,34	2355254,60
501	575270,12	2355229,95
502	575256,70	2355233,97
503	575231,72	2355242,29
504	575234,02	2355249,33
505	575214,30	2355256,27
506	575211,47	2355249,19
507	575200,34	2355253,51
508	575195,92	2355254,70
509	575188,11	2355257,14
510	575183,85	2355258,45
511	575173,67	2355261,94
512	575172,07	2355265,37
513	575144,99	2355246,01
514	575131,01	2355237,67
515	575123,25	2355238,01
516	575121,12	2355242,49
517	575115,20	2355264,04
518	575108,74	2355294,72
519	575100,95	2355290,95
520	575099,51	2355283,12
521	575099,47	2355282,61
522	575103,76	2355279,50
523	575104,63	2355273,58
524	575108,46	2355262,81
525	575113,04	2355242,13
526	575113,89	2355239,08
527	575116,00	2355230,88
528	575101,73	2355219,53
529	575097,55	2355220,51
530	575097,23	2355219,09

531	575094,44	2355205,50
532	575092,75	2355204,35
533	575080,16	2355206,61
534	575080,19	2355208,57
535	575077,25	2355209,50
536	575076,40	2355209,69
537	575065,09	2355212,62
538	575047,95	2355216,72
539	575048,46	2355218,52
540	575049,62	2355223,48
541	575042,62	2355225,28
542	575033,54	2355228,10
543	575030,46	2355220,44
544	575015,86	2355225,99
545	574992,97	2355239,65
546	574982,54	2355242,72
547	574976,79	2355244,78
548	574977,10	2355245,68
549	574972,86	2355247,44
550	574970,85	2355248,21
551	574970,33	2355246,73
552	574970,22	2355246,77
553	574970,22	2355246,75
554	574945,50	2355256,34
555	574943,70	2355273,60
556	574959,00	2355320,55
557	574960,25	2355320,19
558	574981,04	2355361,34
559	574968,29	2355367,41
560	574963,00	2355355,91
561	574959,58	2355357,64
562	574957,30	2355352,98
563	574955,70	2355349,09
564	574955,44	2355349,19
565	574955,43	2355349,17
566	574952,09	2355346,87
567	574951,68	2355345,88
568	574951,23	2355346,08
569	574957,58	2355343,16
570	574951,56	2355334,00
571	574952,73	2355333,48
572	574943,00	2355306,57
573	574931,56	2355276,07
574	574921,24	2355250,51
575	574921,60	2355250,36
576	574920,46	2355247,54
577	574929,53	2355243,95
578	574933,06	2355242,64
579	574932,92	2355242,26

Инд. № подл.	Подп. и дата	Взам. инв. №

Изм.	Кол.у	Лист	№до	Подп.	Дата

МК53.2023-ППиМТ

580	574936,74	2355240,76
581	574941,89	2355238,83
582	574971,88	2355228,28
583	574975,06	2355227,08
584	574985,72	2355223,37
585	574985,64	2355223,18
586	574986,44	2355222,90
587	575009,84	2355214,14
588	575018,47	2355210,36
589	575018,75	2355210,48
590	575026,59	2355208,28
591	575036,10	2355206,22
592	575085,03	2355194,07
593	575089,99	2355186,44
594	575108,34	2355181,54
595	575121,89	2355209,81
596	575143,66	2355228,81
597	575161,22	2355238,91
598	575167,44	2355247,30
599	575172,06	2355247,52
600	575181,37	2355244,42
601	575180,40	2355241,66
602	575228,59	2355223,38
603	575242,39	2355215,67
604	575242,48	2355213,79
605	575245,46	2355212,56
606	575250,16	2355212,15
607	575252,12	2355195,50
608	575259,25	2355184,84
609	575254,70	2355172,00
610	575256,54	2355170,47
611	575255,94	2355167,38
612	575254,54	2355163,49
613	575255,54	2355160,37
614	575253,23	2355156,16
615	575248,53	2355149,40
616	575245,43	2355141,42
617	575244,34	2355141,87
618	575242,07	2355134,81
619	575243,65	2355133,94
620	575243,60	2355133,78
621	575244,24	2355133,52
622	575241,26	2355125,99
623	575241,06	2355125,32
624	575241,00	2355125,34
625	575241,76	2355125,01
626	575238,22	2355116,46
627	575236,96	2355116,94
628	575234,55	2355110,75

629	575235,72	2355110,16
630	575235,57	2355109,80
631	575236,44	2355109,45
632	575234,58	2355104,31
633	575231,37	2355095,56
634	575230,81	2355095,76
635	575231,20	2355095,62
636	575226,05	2355083,23
637	575210,00	2355089,72
638	575207,00	2355082,81
639	575203,98	2355083,93
640	575203,88	2355083,64
641	575198,74	2355078,27
642	575190,25	2355057,61
643	575212,33	2355047,42
644	575201,73	2355024,22
645	575172,87	2354977,76
646	575169,38	2354979,60
647	575148,95	2354953,79
648	575137,19	2354946,61
649	575125,51	2354956,20
650	575112,91	2354966,88
651	575113,81	2354968,48
652	575094,88	2354985,81
653	575100,03	2354992,45
654	575090,91	2354998,39
655	575088,76	2355000,05
656	575084,79	2355004,29
657	575076,37	2355009,54
658	575060,55	2355014,58
659	575016,67	2355044,78
660	575012,06	2355046,31
661	574986,93	2355065,53
662	574973,13	2355075,11
663	574972,57	2355075,68
664	574967,57	2355079,65
665	574967,90	2355080,46
666	574954,67	2355094,00
667	574934,56	2355106,63
668	574922,65	2355114,33
669	574917,01	2355101,53
670	574924,04	2355094,55
671	574925,63	2355093,37
672	574938,97	2355084,99
673	574938,33	2355083,98
674	574956,45	2355070,57
675	574960,43	2355068,71
676	574970,93	2355061,84
677	574977,32	2355061,53

Инд. № подл.	Подп. и дата	Взам. инв. №

Изм.	Кол.у	Лист	№до	Подп.	Дата

МК53.2023-ППиМТ

678	574983,28	2355059,55
679	574986,95	2355054,71
680	574990,07	2355052,33
681	574989,77	2355051,16
682	575004,86	2355040,31
683	575005,18	2355037,10
684	575009,38	2355034,00
685	575023,22	2355026,79
686	575028,67	2355022,64
687	575029,80	2355016,94
688	575034,05	2355013,80
689	575035,86	2355016,10
690	575056,28	2355001,22
691	575052,92	2354996,64
692	575062,34	2354988,39
693	575064,32	2354990,67
694	575069,88	2354985,63
695	575067,52	2354982,55
696	575100,86	2354954,62
697	575135,83	2354924,72
698	575119,50	2354910,85
699	575070,70	2354874,38
700	574990,22	2354809,45
701	574967,34	2354785,00
702	574905,64	2354735,94
703	574903,27	2354691,42
704	574988,14	2354588,14
705	575022,23	2354559,50
706	575030,09	2354550,65
707	575031,21	2354535,38
708	575273,93	2354233,22
709	575293,43	2354211,33
710	575295,68	2354212,27
711	575311,02	2354191,68
712	575314,37	2354184,37
713	575454,61	2354024,91
714	575579,25	2353872,71
715	575711,76	2353715,22
716	575838,21	2353563,74
717	575967,97	2353411,39
718	576112,24	2353244,70
719	576245,56	2353080,54
720	576264,96	2353057,57
721	576273,34	2353047,22
722	576308,78	2353006,95
723	576318,65	2352991,09
724	576353,00	2352941,02
725	576366,73	2352913,83
726	576389,46	2352877,30

727	576505,17	2352601,08
728	576652,72	2352250,34
729	576783,09	2351938,21
730	576784,17	2351936,62
731	576786,81	2351936,10
732	576788,60	2351935,95
733	576795,41	2351936,64
734	576800,34	2351921,93
735	576795,09	2351913,07
736	576794,37	2351911,41
737	576794,19	2351909,32
738	576794,47	2351907,28
739	576797,63	2351900,88
740	576866,55	2351796,38
741	576963,23	2351709,90
742	577034,20	2351654,00
743	577061,39	2351635,95
744	577095,61	2351605,41
745	577100,42	2351598,51
746	577108,55	2351589,14
747	577119,87	2351572,14
748	577132,00	2351552,10
749	577143,15	2351533,43
750	577143,35	2351533,05
751	577147,02	2351527,20
752	577154,08	2351512,81
753	577162,49	2351497,20
754	577170,30	2351482,40
755	577175,28	2351469,45
756	577179,65	2351455,11
757	577183,57	2351435,87
758	577186,21	2351415,52
759	577188,73	2351397,80
760	577189,70	2351381,08
761	577189,89	2351368,26
762	577179,74	2351276,24
763	577163,88	2351068,01
764	577148,26	2350934,11
765	577145,95	2350908,31
766	577142,86	2350830,99
767	577142,87	2350830,99
768	577141,48	2350796,54
769	577141,31	2350790,44
770	577141,59	2350786,82
771	577144,48	2350770,20
772	577153,09	2350743,76
773	577156,19	2350738,62
774	577203,35	2350706,96
775	577230,32	2350693,09

Индв. № подл.	Подп. и дата	Взам. инв. №

Изм.	Кол.у	Лист	№до	Подп.	Дата

МК53.2023-ППиМТ

776	577287,14	2350670,27
777	577270,07	2350626,90
778	577330,14	2350599,13
779	577366,68	2350585,05
780	577407,16	2350565,96
781	577463,02	2350542,28
782	577518,82	2350517,99
783	577571,50	2350490,48

784	577601,87	2350472,99
785	577581,81	2350445,94
786	577559,00	2350409,89
787	577568,95	2350400,22
788	577573,25	2350398,14
789	577572,49	2350396,78
790	577628,76	2350342,04
791	577665,95	2350310,14

г) Виды разрешенного использования образуемых земельных участков, предназначенных для размещения линейных объектов

Для образуемых земельных участков предусмотрен следующий вид разрешенного использования: «Для размещения объектов жилищно-коммунального хозяйства».

Инд. № подл.	Подп. и дата	Взам. инв. №

Изм.	Кол.у	Лист	№до	Подп.	Дата

МК53.2023-ППиМТ

**Раздел 4 Материалы по обоснованию проекта межевания территории.
Пояснительная записка.**

а) Обоснование определения местоположения границ образуемого земельного участка

Границы образуемых земельных участков не должны пересекать границы населенного пункта. Образование земельных участков, с учетом возможности использования расположенных на таких земельных участках объектов недвижимости. Минимальные и максимальные размеры образуемых земельных участков не предусмотрены.

б) Обоснование способа образования земельного участка

Образование земельного участка осуществляется следующим образом:

1. утверждение схемы на кадастровом плане территории, дальнейшей постановке земельного участка на кадастровый учет, передача земельного участка в аренду на период строительства линейного объекта.
2. утверждение схемы на использование земельного участка в период строительства линейного объекта.
3. предоставление ограниченного пользования чужим земельным участком (сервитут) на период строительства линейного объекта

в) Обоснование определения размеров образуемого земельного участка

Размеры земельного участка определены с учетом:

1. Ширины строительной полосы на участке строительства линейного объекта
2. Площадки для складирования и хранения материалов
3. Устройства подъездных дорог к площадкам для складирования и хранения материалов
4. Для размещения временных зданий санитарно-бытового и административного назначения
5. Для размещения пункта мойки и очистки колес автотранспорта

Инд. № подл.	Подп. и дата	Взам. инв. №

						МК53.2023-ППиМТ	Лист
Изм.	Кол.у	Лист	№до	Подп.	Дата		109